



カレント Current

TOYOTA CULTURE GUIDE

豊田文化情報誌
No.71



Profile

目下 宗隆 (くさか むねたか)

ジャンル: 服飾・造形

この中部地域にて、服飾デザイン分野を中心に活躍している。平成29年には、高田賢三や山本耀司など数々の著名デザイナーを排出してきたファッションコンテスト「装苑賞」にて、小さなパーツにうねりを持たせながら手縫いであしらった作品で、佳作2位を受賞した。令和2年には、地元豊田市にて個展を開催した。

新進気鋭のデザイナーとして、今後のファッション界での活躍が期待される。

略歴

昭和63年 豊田市生まれ
平成22年 名古屋学芸大学 メディア造形学部 ファッション造形学科 第5回卒業制作発表会 シルバー賞 受賞、Make: Ogaki Meetingにて作品発表、福井ファッショングランプリ2010 入選
平成23年 JUN JUN DESIGNER CONTEST 最優秀賞 受賞、ナゴヤファッションコンテスト2011 入選
平成24年 3月 名古屋学芸大学大学院 メディア造形専攻 修士課程 修了、第13回千年大賞 入選
平成25年 金澤ファッションコンペティション2013 特別審査委員賞 受賞
平成26年 ナゴヤファッションコンテスト2014 奨励賞 受賞、金澤ファッションコンペティション2014 織研新聞社奨励賞 受賞
平成27年 ナゴヤファッションコンテスト2015 入選
平成28年 第90回装苑賞 入選(ファイナリストに選出)
平成29年 第91回装苑賞 佳作2位 受賞
平成30年 ナゴヤファッションコンテスト2018 奨励賞 受賞
令和2年 EAST ENDERS COFFEEにて個展[Life Works]を開催(豊田市)
令和3年 令和3年度 豊田文化新人賞 受賞
現在、名古屋学芸大学 メディア造形学部 ファッション造形学科 職員

カレントは、下記企業に協賛を頂いております。

株式会社 **クラチスタチオ**

- 屋内外看板
- LED・イルミネーション
- イベント・各種看板
- カーマーケティング・カットング文字
- 横断幕・のぼり
- インクジェット出力・加工

豊田市十塚町4丁目37番地 **TEL 0565-33-2259**
<https://kurachi-s.jp>

サービスの
未来を
創造する

株式会社 **トヨタエンタプライズ**

とよしん 本店1階相談プラザ
午前9時~午後5時

フリーダイヤル **0120-539-711**
お気軽にご相談下さい!

電話相談
電話によるご相談にも、相談員が対応いたします。
相談開始日(上記) **連絡先**にお電話ください。

ご相談業務	平日		土曜日
	開催日	営業時間	営業時間
個人ローン相談	月~金	9:00~18:00	9:00~17:00
年金相談	月~金	9:00~17:00	9:00~17:00
相続・遺言相談	火・水	9:00~17:00	9:00~17:00
税務相談	月・木	9:00~15:00	—

上記にかかわらず12月31日~1月3日はお休みさせていただきます。

心と心のおつきあい
豊田信用金庫
ホームページ <https://www.toyoshin.co.jp>

くつろぎの空間に、
時が流れる

名鉄トヨタホテル

〒471-0027 豊田市喜多町一丁目140番地
TEL 0565-35-6611(代)
<http://www.toyota-hotel.co.jp>

Floral Life Style
since 1969 **花成**
Hanasei

豊田市平芝町3丁目14-8
TEL 0565-32-3096
<http://www.hanasei-inc.jp>

音響のこと
音楽のこと

有限**まさき**
会社
舞台音響・楽器販売

〒470-1218 豊田市上郷町5丁目8番地1
TEL・FAX 0565-21-8080
<http://masaki-toyota.info>

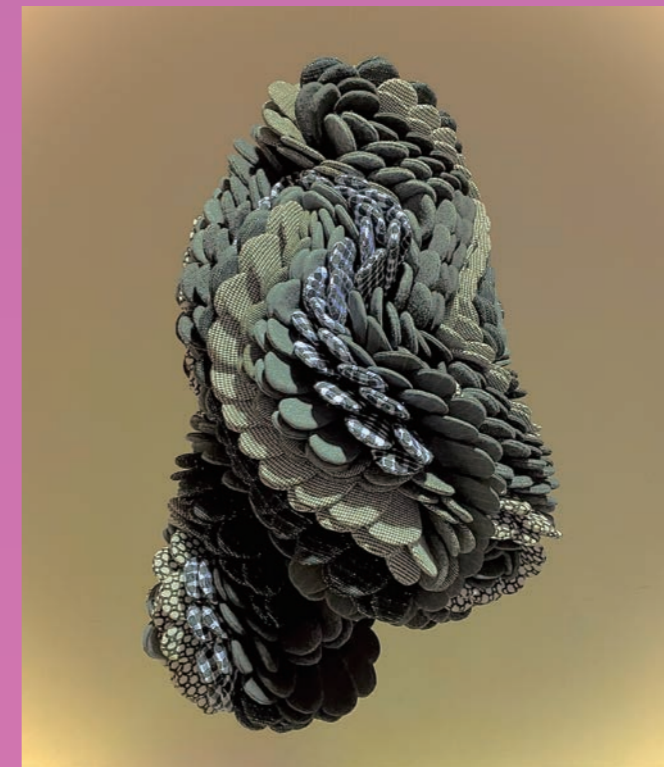

目下 宗隆「Life-like」

※掲載については順不同です。

カレント — current — とは

カレント current とは英語で“時の流れ”や“話題”“動向”を表す意味の言葉です。時代の流れとともに変化する文化、また残していかなければいけない文化。そんな文化の情報を広く市民の方々に知っていただきたいという想いが込められています。



2022年10月発行 No.71
公益財団法人豊田市文化振興財団 文化部 文化事業課
〒471-0035 豊田市小坂町12-100 (豊田市民文化会館内)
TEL: 0565-31-8804
FAX: 0565-35-4801
WEB: <http://www.cul-toyota.com/>
E-mail: toyo-cul@hm2.aitai.ne.jp



8/1月 11/30水 とよたデカスプロジェクト2022

- 会場：市内各地
- 時間：各プロジェクトにより異なります。
詳細はデカスプロジェクトHP(<https://decasu.jp/>)参照
- 入場料：同上

とよたデカスプロジェクトは、豊田市の「宝」(自然、歴史、町並み、建物、特産品、そこに暮らす人々やその営みなど)と人々を結びつけるアートプロジェクトの企画案を募集し、その実現をサポートする事業です。今回採択された13プロジェクトは、いずれも豊田市の魅力を活かしたプロジェクトです。豊田市の各地で行われる「しでかし」をお楽しみください。



詳しくはこちらから



問 豊田市文化振興財団 文化事業課 電 0565-31-8804

10/8日 10/30日 とよたまちなか芸術祭2022

- 会場：豊田総合館、豊田市近代の産業とくらし発見館、T-FACE A館6階ほか
- 時間：10:00~19:00
最終日は15:00まで
(会場により開館・閉館時間が異なります)
- 入場料：無料

とよたまちなか芸術祭2022は、まちなかの店舗や施設などで、展示・パフォーマンス・ブックマーケットを実施します。2020年度から数え3回目を迎える今年度は、豊田市の産業の面にフォーカスし、その技術とアートを「知の技術」という言葉で結び付けました。機械を作る技術もそれを操る技術も、全ては人の発想や創造から生まれます。この機会に、豊田市駅周辺で表現されるアートをお気軽にお楽しみください。

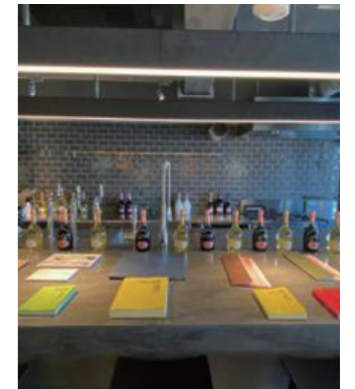

問 豊田市文化振興財団 文化事業課 電 0565-31-8804

10/2日 西三河ウインドオーケストラ 第27回定期演奏会

- 会場：豊田市民文化会館 大ホール
- 時間：14:00~16:00
- 入場料：無料

私たちは豊田市を中心に活動している一般の吹奏楽団です。今年は2年ぶりとなる有観客での演奏会開催を予定。2部構成となっており、1部クラシックステージは「カルメン」を演奏します。2部ポップスステージは昭和の歌姫「山口百恵」のメロデーや、スターウォーズメロデーなどを演奏します。入場無料。皆さまお誘い合わせの上、ご来場ください。※今後の状況により演奏会を見合わせる可能性があります。詳細はホームページをご覧ください。



問 西三河ウインドオーケストラ (団専用携帯) 電 050-3138-6001

10/9日 神谷久実子バレエスクール 第19回定期発表会 ~Cherry Concert 2022~

- 会場：豊田市民文化会館 大ホール
- 時間：開演 15:00(開場 14:30) 終演 18:00予定
- 入場料：一般：1,000円(全席指定)
※3歳以下無料

今回はメインの作品として大寺 資=振付「卒業記念舞踏会」と「Americano」を生徒たちが元気いっぱい楽しく演じます。その他、小さな生徒たちの「花のワルツ」などかわいらしい作品も踊ります。男性ゲスト9名をお迎えし、生徒たち一同、力を合わせて頑張ります。



問 神谷久実子バレエスクール 電 0565-36-0231

10/9日 ala Collectionシリーズ vol.13 「百日紅、午後四時」

- 会場：豊田市民文化会館 小ホール
- 時間：開演 18:00(開場 17:30) 終演 20:00予定
- 入場料：一般：3,000円
25歳以下：1,500円
※未就学児入場不可

66歳の一美が人生百年を前向きに生きるため、新たな一歩を踏み出す、ひと夏の物語。夏から秋への移ろいの中で、人々の心の移ろいと決意を、可笑しく、愛おしく、繊細に描く大人のホームドラマ。

作・演出：鈴木聡
出演：市毛良枝、陰山泰
福本伸一、朝倉伸二
岩橋道子、弘中麻紀
瓜生和成、平体まひろ



問 豊田市民文化会館 電 0565-33-7111

日	催物名	会場	料金 / 開演時間	お問合せ・TEL
● 8/1(月)~11/30(水)	とよたデカスプロジェクト 2022	豊市各	各プロジェクトにより異なります。詳細はデカスプロジェクトHP (https://decasu.jp/) 参照	豊田市文化振興財団 文化事業課 0565-31-8804
● 9/13(火)~12/4(日)	特別展「藍染の絞り 片野元彦・かほりの仕事」	民芸	一般:500円、大高生:300円、中学生以下、70歳以上、豊田市内在住・在学の高校生、障がい者は無料(要証明書)、国際芸術祭「あいち2022」現代美術展との相互割引あり/9:00~17:00(祝日を除く月曜休館)	豊田市民芸館 0565-45-4039
● 9/23(金・祝)~12/4(日)	森のアート展Vol.17 「藍染めに魅せられて なみ工房の仲間たち」	民森	無料/9:00~17:00 (祝日を除く月曜休館)	豊田市民芸の森 0565-46-0001
● 9/28(水)~10/2(日)	そ・れ・ぞ・れ・の今展 PartIV(絵画・彫刻)	市文	無料/10:00~17:00 (28日13:00から) (2日15:00まで)	そ・れ・ぞ・れ・の今展(浅草) 0565-58-1236
● 9/30(金)~10/2(日)	第42回豊田書道連盟展	市文	無料/9:00~18:00 (2日16:00まで)	豊田書道連盟(羽根田) 0565-34-1265
● 9/30(金)~10/2(日)	猿投台デジ写友会写真展	市ギ	無料/10:00~18:00 (2日16:00まで)	猿投台デジ写友会(児島) 090-7692-3470
● 1(土)~10(月・祝)	西島陽介展(水瓶の絵画)	市ギ	無料/10:00~18:00 (10日16:00まで)	(西島) 070-1361-7703
● 2(日)	西三河ウインドオーケストラ 第27回定期演奏会	市文	無料/14:00~16:00	西三河ウインドオーケストラ(団専用携帯) 050-3138-6001
● 2(日)	花崎 薫 チェロリサイタル	コン	一般:4,000円、学生:2,000円 /14:00~16:00	音楽企画ピアチェレ(岩城) 090-4195-5155
● 2(日)~28(金)	豊田市視聴覚ライブラリー ロビー展 「第2回豊田工芸協会作品展」(出品:豊田工芸協会)	視ラ	無料/9:00~21:00 (祝日を除く月曜休館)	豊田市視聴覚ライブラリー 0565-33-0747
● 5(水)	日本全国能楽キャラバンin豊田 能「花軍」(金剛流) 間狂言「菓争」(大蔵流)	能楽	正面面席:4,000円、脇・中正面席:3,000円(25歳以下:2,000円) /18:30~20:30	豊田市コンサートホール・能楽堂 0565-35-8200
● 6(木)~9(日)	彩の会14人展(水彩画)	市文	無料/10:00~17:00 (9日16:00まで)	彩の会(口脇) 090-1239-3858
● 8(土)	Stand on Stage ピアノDAY②~ベーゼンドルファー編~	コン	参加費:1組2,500円(抽選で5組)※申込期間は終了しました /9:30~16:30	豊田市コンサートホール・能楽堂 0565-35-8200
● 8(土)	石野歌舞伎保存会 農村舞台芸能まつり公演	岩倉	無料/12:30~17:00	石野歌舞伎保存会(安藤) 0565-41-2435
● 8(土)・9(日)	第34回遠州古流華展	市文	無料/10:00~17:00 (9日16:00まで)	遠州古流(小林) 0565-65-2611
● 8(土)~30(日)	とよたまちなか芸術祭 2022	豊市各	無料/10:00~19:00 (30日15:00まで) ※開館時間は各会場によって異なる	豊田市文化振興財団 文化事業課 0565-31-8804
● 9(日)	神谷久美子バレエスクール第19回定期発表会 ~Cherry Concert 2022~	市文	額1,000円/15:00~18:00 ※3歳以下無料	神谷久美子バレエスクール 0565-36-0231
● 9(日)	ala Collectionシリーズvol.13 「百日紅、午後四時」	市文	一般:3,000円(25歳以下:1,500円)※未就学児入場不可 /18:00~20:00	豊田市民文化会館 0565-33-7111
● 11(火)・12(水)	パイプオルガン体験講座	コン	参加費:一般3,000円、大学院生以下2,000円(中学生以上で鍵盤楽器経験者対象・各日定員11名)※申込期間は終了しました /13:00~20:00(12日10:00~17:00)	豊田市コンサートホール・能楽堂 0565-35-8200
● 14(金)	地域大学等連携シンポジウムin豊田市 ~つながりで創る まちづくりのミライ~	市文	無料(要申込)/13:30~16:30	豊田市役所 経営戦略課 0565-34-3360

日	催物名	会場	料金 / 開演時間	お問合せ・TEL
● 14(金)~16(日)	第13回雙根会書展	市文	無料/9:30~17:30 (16日16:00まで)	雙根会(加藤) 0565-32-2592
● 15(土)	センチュリー室内管弦楽団 第53回定期演奏会	コン	1,000円(高校生以下無料) ※未就学児入場不可 /13:30~16:00	センチュリー室内管弦楽団(樹神) 090-3386-8813
● 10/15(土)~11/27(日)	企画展 未生の美一技能五輪の技	美術	一般:300円、大高生:200円、中学生以下、75歳以上、豊田市内在住・在学の高校生、障がい者は無料(要証明書)/10:00~17:30 (祝日をのぞく月曜休館)	豊田市美術館 0565-34-6610
● 10/15(土)~1/29(日)	企画展 ゲルハルト・リヒター	美術	一般:1,600円、大高生:1,000円、中学生以下、75歳以上、豊田市内在住・在学の高校生、障がい者は無料(要証明書)/10:00~17:30 (祝日をのぞく月曜と年末年始休館)	豊田市美術館 0565-34-6610
● 16(日)	とよた素人のど自慢大会	市文	無料/9:30~18:00	豊田市歌謡連合協会(加藤) 0565-76-0575
● 18(火)~20(木)	トヨタ自動車 豊寿会 水墨画 作品展	市文	無料/9:00~17:00 (18日11:00から) (20日15:00まで)	トヨタ自動車豊寿会 水墨画サークル(柵木) 080-3062-1599
● 21(金)~23(日)	第33回集団・我夢写楽写真展	市ギ	無料/10:00~18:00 (23日17:00まで)	集団・我夢写楽(植松) 090-5453-6146
● 22(土)	大輪歌謡祭	市文	無料/9:30~18:00	大輪歌謡祭(小松) 080-3079-8901
● 22(土)	パイプオルガンを楽しむための講座 生誕200周年記念 セザール・フランクの魅力 第3回「フランクにハマる!オルガン作品の魅力」	コン	1,000円(25歳以下:500円) /14:00~15:30	豊田市コンサートホール・能楽堂 0565-35-8200
● 22(土)	ラボ・山内パーティ 10周年記念発表会	福祉	無料/14:00~16:30	ラボ・パーティ(山内) 0565-78-0575
● 22(土)・23(日)	天乃寂とクレヨン倶楽部+Jr.2022	市文	無料/22日13:00~17:00 23日10:00~16:00	クレヨン倶楽部(今井) 090-1296-4771
● 23(日)	パートIIカラオケまつり	市文	1,000円/9:20~18:00	カラオケ喫茶 パートII(中川) 0565-80-2511
● 23(日)	%パーミレメルカート スピリチュアル・古い・いやし・ハンドメイド・フード	市文	無料/10:00~16:00	%パーミル(服部) 080-5169-5076
● 23(日)	ピアノ発表会	市文	無料/12:30~16:00	(長坂) 090-2777-4318
● 27(木)~30(日)	2022 水色の会 水彩画展	市文	無料/10:00~17:00 (27日13:00から) (30日16:00まで)	水色の会(細野) 0565-32-4424
● 29(土)	ふらっと能楽堂 第2回「声と身体のレッスン入門」 ~岡本身体表現メソッドによる~	能楽	500円/14:00~15:30	豊田市コンサートホール・能楽堂 0565-35-8200
● 29(土)・30(日)	第72回景風流いけばな展	市文	無料/10:00~17:00	景風流景風会(川村) 0565-34-2818
● 30(日)	吼星会歌の祭典	市文	無料/9:30~17:00	吼星会(林) 090-7038-0782
● 30(日)	か〜るくラシック♪お昼のコンサート 第49回「クラシック×ザ・ビートルズ」	コン	500円※4歳以上入場可 /11:30~12:30	豊田市コンサートホール・能楽堂 0565-35-8200

● 豊市各 豊田市内各地
 ● 民芸 豊田市民芸館
 ● 民森 豊田市民芸の森
 ● 市文 豊田市民文化会館
 ● 市ギ 豊田市民ギャラリー
 ● コン 豊田市コンサートホール
 ● 視ラ 豊田市視聴覚ライブラリー
 ● 能楽 豊田市能楽堂
 ● 岩倉 岩倉神社農村舞台
 ● 美術 豊田市美術館
 ● 福祉 豊田市福祉センター
 〇 指定席

11/6 秋季市民茶会

- 会場: 一步亭(童子苑広間)
美術館庭園(野点(雨天時童子苑立礼席))
- 時間: 10:00~15:00(受付 9:30~14:30)
- 入場料: 呈茶券: 1席600円、
前売り: 10/7(金)10:00~
市民文化会館1F事務所にて販売(当日券あり)

毎年恒例の秋季市民茶会。今年はお茶席がまったく初めての方も楽しみいただけるよう、簡単ないただき方の説明書や、お客様用の持ち物セットなどをご用意いたしました。雰囲気満載の和室でのお茶席(一步亭)と、秋の空気も味わえる屋外でのお茶席(野点)、2種類ございます。当日券も予定しておりますので、是非お気軽にお立ち寄りください。



問 豊田市文化振興財団 文化事業課 電 0565-31-8804

11/13 とよたこども創造劇場 「あやしダイアリー」

- 会場: 豊田市民文化会館 小ホール
- 時間: ①13:00~②17:30~(上演時間約2時間)
- 入場料: 1,000円

鹿目由紀(劇団あおさきみかん)脚本・演出の新作オリジナル劇を、市内在住・在学の小学4年生~中学3年生22名が上演します。1年間の活動の集大成となる公演です。楽しみに!



問 豊田市文化振興財団 文化事業課 電 0565-31-8804

11/27 第29回 菊香流菊香会創流65周年 三代目家元襲名公演

- 会場: 豊田市民文化会館 大ホール
- 時間: 開演 12:00 (開場 11:30)
- 入場料: 1,000円

菊香流第29回菊香会の舞踏会となります。今回は、三代目家元(旭生改め朝耀)の襲名の会となっております。門下生の古典を中心とした舞台と、三代目家元となった朝耀と松川流家元松川竜之介様に特別出演をお願いして常磐津将門を踊っていただきます。又、小学生、大学生の舞台体験もあります。



問 菊香流 菊香会(菊香) 電 0565-33-3878

11/27 寺本みなみ・みずほ デュオ・リサイタル

- 会場: 豊田市コンサートホール
- 時間: 開演 14:00 (開場 13:15)
- 入場料: 一般:3,000円、学生:1,500円

豊田市出身の寺本みなみ、寺本みずほ姉妹によるピアノとヴァイオリンのデュオ。令和4年度、豊田文化奨励賞を受賞し、日本での演奏活動10年の節目の年にリサイタルを開催。今回は「ドイツ三大B」をテーマに、バッハ、ベートーヴェン、ブラームスなどの作品を取り上げます。姉妹の息の合った演奏、ふたつの楽器が織りなす音楽の世界をどうぞお楽しみください。



問 シェルシュ・ミディ(寺本) 電 0565-80-1376

「アートくんのとよた文化ちゃんねる」動画順次配信中!

豊田市の文化に携わる様々な人物を紹介する「アートくんのとよた文化ちゃんねる」。今年度に入って3本の動画を配信しました。その内の1本は、財団大会。「名前は聞いたことあるけど何をする大会なのかかわからない」という方もいるのではないのでしょうか。財団大会とは、文化および芸術の振興に功績を残した人や団体を表彰する大会です。自称・文化の妖精アートくと財団職員が財団大会に潜入し、レポートします。アートくと職員のコミカルな掛け合いに思わず笑ってしまうかも!?

動画を定期的にアップします。
是非チャンネル登録をお願いします。

動画は以下のURLからご覧ください。
<https://onl.sc/WU38Lq6>

こちらの二次元コードからもご覧いただけます。



日	催物名	会場	料金 / 開演時間	お問合せ・TEL
● 8/1(月)~11/30(水)	とよたデカスプロジェクト 2022	豊市各	各プロジェクトにより異なります。詳細はデカスプロジェクトHP (https://decasu.jp/) まで	豊田市文化振興財団 文化事業課 0565-31-8804
● 9/13(火)~12/4(日)	特別展「藍染の絞り 片野元彦・かほりの仕事」	民芸	一般:500円、大高生:300円、中学生以下、70歳以上、豊田市内在住・在学の高校生、障がい者は無料(要証明書)、国際芸術祭「あいち2022」現代美術展との相互割引あり/9:00~17:00(祝日を除く月曜休館)	豊田市民芸館 0565-45-4039
● 9/23(金・祝)~12/4(日)	森のアート展Vol.17 「藍染めに魅せられて なみ工房の仲間たち」	民森	無料/9:00~17:00 (祝日を除く月曜休館)	豊田市民芸の森 0565-46-0001
● 10/15(土)~11/27(日)	企画展 未生の美-技能五輪の技	美術	一般:300円、大高生:200円、中学生以下、75歳以上、豊田市内在住・在学の高校生、障がい者は無料(要証明書)/10:00~17:30(祝日を除く月曜休館)	豊田市美術館 0565-34-6610
● 10/15(土)~1/29(日)	企画展 ゲルハルト・リヒター	美術	一般:1,600円、大高生:1,000円、中学生以下、75歳以上、豊田市内在住・在学の高校生、障がい者は無料(要証明書)/10:00~17:30(祝日を除く月曜と年末年始休館)	豊田市美術館 0565-34-6610
● 1(火)	竹村浩子 with シュターミッツ四重奏団 ~弦の国チェコからの贈り物~	コン	一般:4,000円(前売り:3,800円)、学生:2,500円(前売り:2,300円)/19:00~20:30	(竹村) 090-3689-0607
● 2(水)~29(火)	豊田市視聴覚ライブラリー ロビー展 「市民デッサン会」(出品:豊田美術連盟)	視ラ	無料/9:00~21:00 (祝日を除く月曜休館)	豊田市視聴覚ライブラリー 0565-33-0747
● 3(木・祝)	第50回記念豊田市民短歌大会	福祉	無料/13:00~	豊田短歌協会(那須) 0565-45-3669
● 5(土)	特別公演 能「求塚」(宝生流) 狂言「茶壺」(和泉流)	能楽	修正面席:6,000円、脇・中正面席:4,000円(25歳以下:2,000円)/14:00~16:50	豊田市コンサートホール・能楽堂 0565-35-8200
● 5(土)・6(日)	池坊豊田支部 花展 「#花のちから」	市文	無料/10:00~16:00	華道家元池坊豊田支部 0564-45-7518
● 6(日)	秋季市民茶会	美術	呈茶券:1席600円、前売り:10/7(金)10:00~市民文化会館1F事務所にて販売/10:00~15:00(受付9:30~14:30)	豊田市文化振興財団 文化事業課 0565-31-8804
● 6(日)	令和4年度 豊田加茂吹奏楽連盟 第67回定期演奏会「吹奏楽フェスティバル2022」	市文	無料/10:30~15:00	豊田市文化振興財団文化事業課 0565-31-8804
● 6(日)	ミシェル・ダルベルト ピアノ・リサイタル	コン	税込4,000円(25歳以下:2,000円)/15:00~17:00	豊田市コンサートホール・能楽堂 0565-35-8200
● 11(金)	音と人々が織りなす創造性博覧会 ~STEAM教育コンサート~とよたフェスティバルレギュラー:関西万博プロデューサー 中島さち子氏(ジャズピアノ)	コン	2,000円(①中島氏コンサート ②フェスティバルのひとびと 通しチケット)/①16:15~18:30 ②18:40~20:30	(鈴木) 090-4404-0286
● 11(金)~13(日)	糸かけ師眞華、一門 糸かけアート展2022~華まつり~	産文	無料(ワークショップは別途材料代必要)/10:00~17:00(13日15:00まで)	工房眞華.(市石) 080-3640-0190
● 11(金)~13(日)	全紙写真展	市ギ	無料/10:00~17:00 (11日11:00から) (13日16:00まで)	中日写真協会豊田支部 (矢頭) 0565-31-2907
● 12(土)	橘川宗明アコーディオンコンサート	コン	3,000円/14:00~15:00	(矢野) 090-1108-0598
● 12(土)	コール・イーリス&萩の会 40周年記念コンサート	コン	1,500円/13:30~	コール・イーリス&萩の会 実行委員会(内川) 052-740-1977
● 13(日)	愛知県民茶会	西尾文他	茶券 前売り券:2席綴り1,000円、当日券:1席 600円/9:30~15:00	一般社団法人西尾市文化協会 0563-56-5757
● 13(日)	とよたこども創造劇場 「あやしダイアリー」	市文	1,000円 /①13:00~②17:30~	豊田市文化振興財団文化事業課 0565-31-8804
● 13(日)	第39回 箏、三絃、尺八 豊田三曲会演奏会	能楽	無料/13:30~14:30	豊田三曲会(杉山) 0565-31-5803

日	催物名	会場	料金 / 開演時間	お問合せ・TEL
● 13(日)	静岡大学吹奏楽団x愛知教育大学吹奏楽団 愛知特別公演	市文	一般:800円、中高大生:500円、当日:1,000円/13:30~15:30	愛知教育大学吹奏楽団(藤井) 080-2652-1466
● 18(金)~20(日)	第10回静面の会能面展	市文	無料/9:00~17:00 (18日13:00から) (20日15:00まで)	静面の会(中野) 0565-28-6375
● 18(金)~20(日)	第4回富山・名古屋発巻き紙で育む二人展 & タッキーと仲間展	市ギ	無料/10:00~17:00 (20日15:00まで)	タッキーと仲間達(瀧崎) 0565-34-1093
● 19(土)	ヴィクトリア・ムローヴァ ヴァイオリン・リサイタル ~ストラディヴァリウス&ガダニーニ~	コン	階S席:6,000円、A席:5,000円(25歳以下:2,500円)、B席:4,000円(25歳以下:2,000円)/15:00~17:00	豊田市コンサートホール・能楽堂 0565-35-8200
● 19(土)~27(日)	第25回豊田市障がい者作品展	市文	無料/10:00~17:00 (27日12:00まで)	豊田市役所 障がい福祉課 0565-34-6751
● 20(日)	第46回豊田吟剣詩舞道連盟 「吟舞の祭典」	市文	無料/10:00~16:00	豊田吟剣詩舞道連盟(松尾) 0565-53-2477
● 20(日)	トヨタ自動車ギターマンドリンクラブ 第49回定期演奏会	カバ	無料/14:00~16:00	トヨタギターマンドリンクラブ(川畑) 090-4795-3853
● 20(日)	~ローズが贈る~ 心で歌うクリスマスコンサート ピアノと共にVol.6	コン	1,500円/14:30~16:00	Rose de Rosa(中) 090-3708-2189
● 22(火)	韓国エンターテインメント「FLYING」	市文	6,200円/18:30~20:30	MIN-ON中部センター 052-951-5391
● 23(水・祝)	歌手仲間40名コンサート スペシャルゲスト 北川大介	市文	2,000円/10:00~18:00	カラオケ喫茶わらら(佐伯) 080-5134-3757
● 23(水・祝)	東海テレビ&豊田市コンサートホール共催事業 マリコとオペラ! ~ああ、オペラって楽しい!トーク&コンサート~	コン	税込6,500円/15:00~17:00	豊田市コンサートホール・能楽堂 0565-35-8200
● 23(水)~27(日)	「なかむら」押し花サークル展	市文	無料/10:00~16:00	「なかむら」押し花サークル(中村) 0565-48-3890
● 24(木)~27(日)	豊田中日文化センター ボールペン画教室作品展	市ギ	無料/10:00~17:00 (24日12:00から) (27日16:00まで)	豊田中日文化センター ボールペン画教室(小林) 090-8867-0749
● 26(土)	ジョイントコンサート by アニマ・エクスプリモ DAY1 ~合唱&ピアノ★パイプオルガンの夕べ~	コン	2,500円(前売り:2,000円)/18:30~20:30	(株)ネオ・メデック E-mail:neomedixjp@ybb.ne.jp
● 26(土)・27(日)	土器土器工房25周年作品展	喜楽	無料/10:00~17:00 (27日16:00まで)	(水越) 090-5454-0018
● 27(日)	さんかくフェスタ2022	産文	無料/10:00~15:00	とよた男女共同参画センター 0565-31-7780
● 27(日)	第29回菊香流 菊香会 創流65周年 三代目家元襲名公演	市文	1,000円/12:00~16:30	菊香流 菊香会(菊香) 0565-33-3878
● 27(日)	寺本みなみ・みずほ デュオ・リサイタル	コン	一般:3,000円、学生:1,500円 /14:00~16:00	シェルシュ・メディ(寺本) 0565-80-1376
● 27(日)	狂言づくし 狂言「附子」「川上」「六地藏」(和泉流)	能楽	修正面席:5,000円、脇・中正面席:4,000円(25歳以下:2,000円)/14:00~16:00	豊田市コンサートホール・能楽堂 0565-35-8200
● 27(日)	DCO DANCE LIVE 2022	市文	1,000円/15:00~17:00	DCO DANCE STUDIO(松田) 090-2945-0163

● 豊市各 豊田市内各地 ● 民芸 豊田市民芸館 ● 民森 豊田市民芸の森 ● 美術 豊田市美術館 ● コン 豊田市コンサートホール ● 視ラ 豊田市視聴覚ライブラリー ● 福祉 豊田市福祉センター ● 能楽 豊田市能楽堂
● 市文 豊田市民文化会館 ● 産文 豊田産業文化センター ● 市ギ 豊田市民ギャラリー ● 西尾文 西尾市文化会館 ● カバ カバハウス ● 喜楽 産業文化センター喜楽亭 ● 指定席

12/3(土) 12/4(日) 豊田市民音楽祭2022

- 会場: 豊田市民文化会館 小ホール
- 時間: 12/3(土)14:00~18:00
12/4(日)10:00~19:00
応募バンド多数の場合は、時間に変更あり
- 入場料: 運営協力費:500円

今年もコロナに負けず、豊田市民音楽祭を開催いたします。
"アマチュアバンドに活動の場を"をテーマに、豊田市民による実行委員会により復活した音楽祭。
愚直に続けて行くことに意義があると考えております。
演者さんも、お客さんも、盛り上がりましていきましょう!!



問 豊田市文化振興財団 文化事業課 電 0565-31-8804

12/17(土) 天太鼓舞夢一座 創立30周年記念ライブ

- 会場: 豊田市民文化会館 小ホール
- 時間: 開演13:00(開場 12:30)
- 入場料: 1,000円
※未就学児無料

平成4年に誕生し、今年創立30周年を迎えました。
メンバーは中学生から70代までの老若男女!!
平成生まれの若者を中心に活動を続けています。
今回は、その若者たちが創りあげた新曲「四神」、そして創立から現在までの代表作を演奏します。
また、ゲストを迎える青春応援団我無沙羅、日本太鼓みずぐるま、豊田盆踊り太鼓祭り火、猿投台和らい鼓の皆さんの味のあるパフォーマンスもお楽しみいただけます。



問 天太鼓舞夢一座(加藤) 電 0565-45-1030

12/9(金) 12/11(日) 第33回 歳末チャリティー作品展

- 会場: 豊田市民ギャラリー
- 時間: 10:00~18:00(11日16:00まで)
- 入場料: 無料

文化振興財団会員の自作作品の展示と販売。
12月9日(金)10:00~15:00には、豊田茶友会による茶席(有料)を行います。

- 呈茶券: 1席300円
 - 前売り: 11/1(火)~
豊田市民ギャラリー、豊田市民文化会館にて販売
(当日券あり: 1席400円)
- 売上金は豊田市社会福祉協議会へ寄付します。



問 豊田市民ギャラリー 電 0565-33-2112

12/17(土) 12/18(日) とよた演劇祭「宿る舞台」

- 会場: 崇化館交流館 大会議室
- 入場料: 一般: 2,200円
高校生以下: 1,000円

架空の人物、笛吹透にまつわる3つの物語をお届けします。

- とよた演劇ファクトリー修了生による新人枠
作: 加藤恵(劇団カレイドスコープ)
以下、とよた演劇ファクトリー修了生
演出: 杉本あかね
出演: 中島大貴、長門明日香
- モノローグ
作: どうまえなおこ
演出: 函師久美子
出演: 古場ベンチ
- 出演者公募枠
演出: 函師久美子
出演: 古場ベンチ
以下、公募出演者
荒木 慧
太田泰彦
タケヤマタケゾウ
森田 梓



問 豊田市文化振興財団 文化事業課 電 0565-31-8804

日	催物名	会場	料金 / 開演時間	お問合せ・TEL
9/13(火)~12/4(日)	特別展「藍染の絞り 片野元彦・かほりの仕事」	民芸	一般:500円、大高生:300円、中学生以下、70歳以上、豊田市内在住・在学の高校生、障がい者は無料(要証明書)、国際芸術祭「あいち2022」現代美術展との相互割引あり /9:00~17:00(祝日を除く月曜休館)	豊田市民芸館 0565-45-4039
9/23(金・祝)~12/4(日)	森のアート展Vol.17 「藍染めに魅せられて なみ工房の仲間たち」	民森	無料/9:00~17:00(祝日を除く月曜休館)	豊田市民芸の森 0565-46-0001
10/15(土)~1/29(日)	企画展 ゲルハルト・リヒター	美術	一般:1,600円、大高生:1,000円、中学生以下、75歳以上、豊田市内在住・在学の高校生、障がい者は無料(要証明書) /10:00~17:30(祝日をのぞく月曜と年末年始休館)	豊田市美術館 0565-34-6610
2(金)	Bonne Soirée ~音楽とバレエの饗宴~	コン	2,000円/18:00~19:30 ※2歳以下無料	ベルバレエスタジオ(波多野) 070-2211-0611
2(金)~24(土)	豊田市視聴覚ライブラリー ロビー展 「豊田市文化振興財団写真部作品展」(出品:豊田写真協会)	視ヲ	無料/9:00~21:00(祝日を除く月曜休館)	豊田市視聴覚ライブラリー 0565-33-0747
3(土)・4(日)	第25回 豊田市民演能会	能楽	無料/各日13:00~	豊田市コンサートホール・能楽堂 0565-35-8200
3(土)・4(日)	豊田市民音楽祭2022	市文	500円/3日14:00~18:00 4日10:00~19:00	豊田市文化振興財団文化事業課 0565-31-8804
4(日)	第44回松川流豊田七州をどり	市文	1,000円/11:00~17:00	松川流鯉桜会事務所(松川) 0565-32-1904
4(日)	第12回豊田音楽コンクール 受賞者記念演奏会	コン	無料/未定	豊田音楽コンクール事務局(都築) 090-1232-2165
4(日)~18(日)	第60回豊田市民美術展	市文	無料/10:00~18:00(8日、17日20:00まで)(18日16:00まで)	豊田市役所文化振興課 0565-34-6631
7(水)	能狂言が見たくなる講座 第3回「60分で観てみる能 鑑賞入門『鉄輪』」	能楽	鑑1,000円(25歳以下:500円) /18:30~19:30	豊田市コンサートホール・能楽堂 0565-35-8200
9(金)	OTOH-SUN(おと〜さん) はじめましてコンサート	市文	1,000円/10:30~11:30	アートストックオフィス KOIKE(小池) 070-3254-4494
9(金)~11(日)	第33回歳末チャリティー作品展	市ギ	無料/10:00~18:00(11日16:00まで)	豊田市民ギャラリー 0565-33-2112
10(土)	徳岡めぐみ パイプオルガン・リサイタル	コン	鑑3,000円(25歳以下:1,500円) /15:00~17:00	豊田市コンサートホール・能楽堂 0565-35-8200
11(日)	ロンドピアノ発表会	市文	無料/①10:30~12:30 ②13:30~15:30	ロンド(大澤) 090-4156-6281
11(日)	トリオクーナ こどもと一緒に♪MUSIC ~親子で楽しむコンサート~	コン	大人:1,000円(小学生以下無料) /①11:00~11:45 ②14:00~14:45	音楽企画ピアチェレ(岩城) 090-4195-5155
11(日)	豊田楽友協会吹奏楽団 第33回定期演奏会	市文	700円/14:00~16:00	豊田楽友協会吹奏楽団(中島) 080-4841-9301
16(金)~18(日)	第24回末野原写真クラブ写真展	市ギ	無料/10:00~18:00(18日16:00まで)	末野原写真クラブ(勝田) 0565-28-6077

日	催物名	会場	料金 / 開演時間	お問合せ・TEL
17(土)	天太鼓舞夢一座 創立30周年記念ライブ	市文	1,000円/13:00~15:00 ※未就学児無料	天太鼓舞夢一座(加藤) 0565-45-1030
17(土)	コンサートホール"クリスマス"フェスティバル 「あわてんぼうのサンタクロースからのおくりもの」	コン	鑑1,000円(4歳~大学生:500円、3歳以下:50円) ※0歳から入場可/未定	豊田市コンサートホール・能楽堂 0565-35-8200
17(土)	国際フェスティバルin愛知	市文	1,000円/18:30~20:30	華豊の友(楊) 090-4184-7322
17(土)・18(日)	とよた演劇祭「宿る舞台」	崇交	一般:2,000円、高校生以下:1,000円/未定	豊田市文化振興財団文化事業課 0565-31-8804
18(日)	豊田市民合唱団 第35回定期演奏会	コン	1,000円/14:00~	豊田市民合唱団(森下) 090-8337-8784
20(火)~27(火)	松下治子 絵画展	市文	無料/10:00~18:00(20日13:00から)	(松下) 090-1237-0861
24(土)・25(日)	第9回風の森書道展	市文	無料/9:30~17:00(25日15:30まで)	風上会(高橋) 090-1861-6389
24(土)~26(月)	猿投農林高校写真部写真展	市ギ	無料/10:00~18:00(24日12:00から)(26日17:00まで)	愛知県立猿投農林高校写真部(加藤) 0565-45-0621
25(日)	豊田フィルハーモニー管弦楽団 第19回ファミリーコンサート	市文	500円/14:00~16:00	豊田フィルハーモニー管弦楽団(安藤) 080-1609-4669
25(日)	バッハ・コレギウム・ジャパン 「聖夜のメサイア」	コン	鑑S席:8,000円、A席:6,000円(25歳以下:3,000円)、B席:4,000円(25歳以下:2,000円) /16:00~18:30	豊田市コンサートホール・能楽堂 0565-35-8200
27(火)	2022冬季豊田ピアノコンクール	コン	未定/未定	豊田音楽コンクール事務局(都築) 090-1232-2165

民芸 豊田市民芸館
 民森 豊田市民芸の森
 美術 豊田市美術館
 コン 豊田市コンサートホール
 視ヲ 豊田市視聴覚ライブラリー
 能楽 豊田市能楽堂
 市文 豊田市民文化会館
 市ギ 豊田市民ギャラリー
 崇交 崇化館交流館
 鑑 指定席

豊田市民の誓い

- 1 緑をはぐくみ、川を大切に、豊かな自然を愛しましょう。
- 2 スポーツに親しみ、教養を高めて、文化の向上につとめましょう。
- 3 元気で働き、若い力をそだて、幸せな家庭をつくりましょう。
- 4 互いに助けあい、心の輪をひろげて、あたたかい町をつくりましょう。
- 5 いのちを尊び、きまりを守って、住みよい社会をつくりましょう。

年末年始の休館について

下記の通りお休みをいただきます。ご利用の際はお気をつけください。

豊田市コンサートホール・能楽堂	2022年12月28日(水)~2023年1月3日(火)
豊田市民文化会館	2022年12月28日(水)~2023年1月4日(水)
豊田産業文化センター	
豊田市美術館	
豊田市民芸館	
視聴覚ライブラリー	
豊田市福祉センター	
豊田市民ギャラリー	

◆ 豊田市華道連盟 ◆



「わけ登る麓の道は多けれど同じ高嶺の月をみるかな」

一休禪師が詠んだとされる歌に由来する峯月の流名。地元華道の地で発祥し創流77年を迎えるいけばな流派です。今年初めにはインターネット上Facebookを利用して「峯月流ねっとDE花展2022」を発表しました。二次元コードより作品をご覧ください。また4月には豊田市街地のT-FACEリニューアルOPEN記念としてA館6階Yスタジオにて3年ぶりの対面花展を開催しました。自粛生活が続く中、潤いを欲していた多くの皆様に喜んでいただきました。この作品はInstagramで発信しているディスプレイ花のお気に入りの1つです。スチールグラス5本をまとめ楽器のハープのように入れています。チョコレート色のニューサイランとピンクのスイトビーとアンズリユームの調和が素敵です。いけばなも進化しています。古典の格花を引き継ぎながら、平成、令和と現代的なイメージの作品にも取り組んでいます。

峯月流 稲本 峯月

◆ 豊田写真協会 ◆



「孤高」

長野県阿智村の山の高い所に一本だけ立つ庄巻のエドヒガン桜。樹齢は約400年～500年と云われています。かつて源義経が東山道を通った時に馬をつないだという伝承の残る古木で「駒つなぎの桜」と呼ばれています。今年4月18日雨降る夕方、この木の前に立つことが出来ました。その時の一枚です。両手を上げた古木に圧倒されました。

吉田 幸子

◆ 豊田書道連盟 ◆

この李白詩『少年行』は遊侠の若者の屈託のない明るい姿をうたったものです。華やかな雰囲気を醸し出す「春風、落花のイメージ、銀や白などの色彩、胡の舞姫」を作品の中にいかに表現するか考え、文字の大きさや流れ、余白の美しさを考えながら書きました。この作品は、今年度中日書道展で桜花賞をいただくことができました。私にとって、心に残る作品となりました。

今後も書くことを楽しみながら、私らしさを表現できる作品づくりに精進していきたくと思っています。

内山 雅舟

「李白詩」

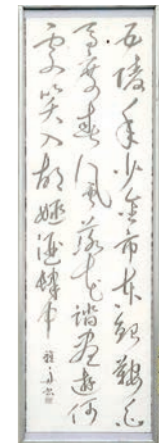

◆ 豊田美術連盟 ◆

コロナ禍の中、人の心は揺れ乱れ社会生活に先行き不安定な構図となりました。そんな中、人道に反する無情の侵攻の勢は止む事なく続いているが、一刻も早くコロナと戦侵の終息を祈ります。この作品は10年前の平成24年、豊田市民美術展は50年記念展となり、記念に関するテーマ作品に応募した愚作ですが、奨励賞をいただきました。F50号のキャンバスに燕麦カラスムギを主役に妖精が踊り空に雲で五十の賀を描いています。

山原 勇雄

「五十の賀」



◆ 豊田短歌協会 ◆

「折々のうた」 豊田短歌会

雪どけの糸引く滝は富士山より
流れてすがし柿田川かな 志賀 雪子

火の海も聖なる山も過ぎ越せり
盃あげん我らが青春 謙謀 士龍

あの白き雲に乗りふるさとの
海へ行く荒海の潮頭の立つ 矢野 妙子

長雨に日照りに風と雑草と
野菜作りの七十路の暮らし 中根 みつ子

午前四時雲の切れ間に月と星
寄り添いひと夜コロナの話？ 奥村 良枝

◆ 豊田市民俳句会 ◆

恋螢星に紛れてしまひけり 大川 八重

薪足していよよ漕ぎ出す鵜飼舟 京泉 道江

夏草の風向き変はる古戦場 有我 重代

枇杷熟るる古民家いよよセピア色 小野 尚子

牙先をやはりさけてソーダ水 安藤 ひろみ

◆ 豊田工芸協会 ◆

健やかな食事を楽しむために始めた陶芸も数十年になります。そんな中、染付の美しい藍色の世界に魅せられ、月一度の教室を楽しんでいます。今回は大皿に中国古代の想像上の動物「麒麟」を描くことに挑戦してみました。「麒麟」はもともと鹿に似た一角獣でしたが、次第に神秘的な要素を加えて複雑怪奇な姿になったそうです。

山内 育代

「染付『麒麟』」

