

# Current

カレント

TOYOTA CULTURE GUIDE

豊田文化情報誌  
No.70

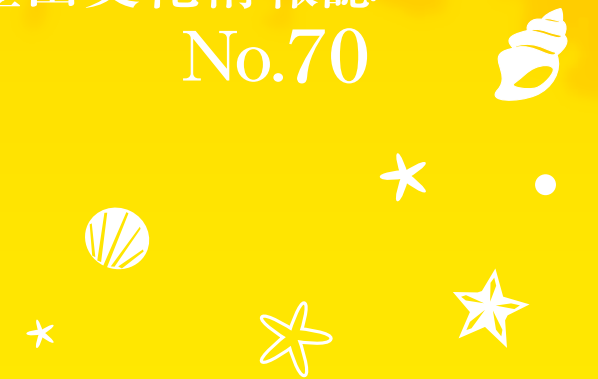

Profile

柄澤 健介 (からさわ けんすけ)

ジャンル: 美術 (彫刻)

形を彫り、刻む、『彫刻』を制作の基本として、木と蠟(パラフィン)を用いた作品が特徴的である。大学在学中から活躍し、卒業後は、国内外で個展、グループ展を開催している。

近年、豊田市においても、『とよたルミナルプロジェクト』、『アートデイズとよた2019』に参加するなど新進気鋭の作家として今後の活躍が期待される。

略歴

- 平成24年 個展「penetrate」(プラザ・ギャラリー:東京)、個展「変わらぬ地平」(Take Ninagawa Gallery:東京)
- 平成25年 金沢美術工芸大学大学院美術工芸研究科彫刻専攻修士、K(ANABI)クリエイティブ賞修了制作展の部、南條史生賞、アートワード-キョー丸の内2013、木橋和枝賞、個展「trade parade-等価交換の条件-」(旧北陸銀行同屋町支店:石川)
- 平成26年 個展「pale Light」(山鬼文庫:石川県)、グループ展「虹の麓-反射するプロセス-」(名古屋市民ギャラリー矢田)、グループ展「京都羅」(Star Gallery:北京)
- 平成27年 個展「Kensuke Karasawa 2012~2015」(Star Gallery:北京)、グループ展「OBJECTS IN MIRROR ARE CLOSER THAN THEY APPEAR」(The Three Konohana:大阪)
- 平成28年 グループ展「DUE MOND」(Kensuke Karasawa and Francesca Rivetti, Curated by Fantom) (MASATERNA:ミラノ)、グループ展「アートツーリズムへの発地」(THE SHARE HOTELS HATCHI:石川)
- 平成29年 個展「鏡と穴-彫刻と写真の界面 vol.6」(gallery αM:東京)、『とよたルミナルプロジェクト』(豊田市役所)、グループ展「彫刻のアロンジエ-物理的限界を超えて」(愛知県立芸術大学サテライトギャラリー)
- 令和元年 グループ展「ART DAYS TOYOTA Toyota Specific」(豊田市民芸の森 旧海老名三平宅)
- 令和2年 グループ展「ARTISTS' FAIR KYOTO2020」(京都新聞ビル:京都)
- 令和3年 個展「分水嶺」(アインソフデイスパッチ:名古屋)

カレントは、下記企業に協賛を頂いております。

株式会社 **クラチスタチオ**

- 屋内外看板
- LED・イルミネーション
- イベント・各種看板
- カーマーケティング・カットティング文字
- 横断幕・のぼり
- インクジェット出力・加工

豊田市十塚町4丁目37番地 **TEL 0565-33-2259**  
<https://kurachi-s.jp>

**TOYOTA KYOEI**  
「共栄カンパニー」は、  
株式会社トヨタエンタプライズの  
社内カンパニーです。

サービスの  
未来を  
創造する

**TOYOTA**  
株式会社トヨタエンタプライズ

**とよしん** 本店1階相談プラザ  
午前9時~午後5時

フリーダイヤル **0120-539-711**  
お気軽にご相談下さい!

**電話相談**  
電話によるご相談にも、  
相談員が対応いたします。  
相談開催日に上記**連絡先**に  
お電話ください。

ご相談業務	平日		土曜日
	開催日	営業時間	営業時間
個人ローン相談	月~金	9:00~18:00	9:00~17:00
年金相談	月~金	9:00~17:00	9:00~17:00
相続・遺言相談	火・水	9:00~17:00	9:00~17:00
税務相談	月・木・金	9:00~15:00	—

上記にかかわらず12月31日~1月3日はお休みさせていただきます。

心と心のおつきあい  
**豊田信用金庫**  
ホームページ <https://www.toyoshin.co.jp>

くつろぎの空間に、  
時が流れる

**名鉄トヨタホテル**

〒471-0027 豊田市喜多町一丁目140番地  
**TEL 0565-35-6611(代)**  
<http://www.toyota-hotel.co.jp>

Floral Life Style  
since 1969 **花成**  
**Hanasei**

豊田市平芝町3丁目14-8  
TEL 0565-32-3096  
<http://www.hanasei-inc.jp>

音響のこと  
音楽のこと

**M A S A K I**  
有限会社 **まさき**  
舞台音響・楽器販売

〒470-1218 豊田市上郷町5丁目8番地1  
TEL・FAX 0565-21-8080  
<http://masaki-toyota.info>



柄澤 健介「変わらぬ地平」

※掲載については順不同です。

カレント - current - とは

カレント current とは英語で“時の流れ”や“話題”“動向”を表す意味の言葉です。時代の流れとともに変化する文化、また残していかなければいけない文化。そんな文化の情報を広く市民の方々に知っていただきたいという想いが込められています。



2022年7月発行 No.70  
公益財団法人豊田市文化振興財団 文化部 文化事業課  
〒471-0035 豊田市小坂町12-100 (豊田市民文化会館内)  
TEL: 0565-31-8804  
FAX: 0565-35-4801  
WEB: <http://www.cul-toyota.com/>  
E-mail: [toyo-cul@hm2.aitai.ne.jp](mailto:toyo-cul@hm2.aitai.ne.jp)

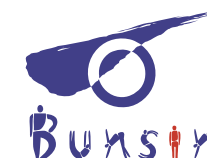



## 6/7(火) 企画展 9/4(日) 交歓するモダン 機能と装飾のポリフォニー

- 会場: 豊田市美術館
- 時間: 10:00~17:30(入場17:00まで)  
※祝日をのぞく月曜休館  
(7月18日、8月15日は開館)
- 入場料: 一般:1,400円、高大生:900円、中学生以下、  
75歳以上、豊田市内在住・在学の高校生、  
障がい者は無料(要証明書)

1910年代から30年代は、西欧を中心に日本を含む各地で、様々なモダンの形が現れた時代でした。新しい社会に相応しい、合理的で機能的なデザインが探求された一方で、大衆消費社会が進む中、人々の欲望をかきたてる装飾芸術やファッションも流行しました。ともするとバラバラに見えるこうした各国・各ジャンルの作家たちの活動は、境界を越えて、まるでポリフォニー(多声音楽)のように共鳴し、影響し合っています。展示ではこの交歓する様々なモダンの形を、家具、食器、洋服、室内装飾プラン、絵画などを通して紹介します。

問 豊田市美術館 電 0565-34-6610



## 7/31(日) 第61回合唱交歓会

- 会場: 豊田市コンサートホール
- 時間: 開演 13:00 (開場 12:30)
- 入場料: 無料(要整理券)

豊田合唱連盟所属の合唱団の交歓発表会。新型コロナウイルスのまん延のため、2020、2021年の2年間開催できなかった交歓会を3年ぶりに開催します。出演団体: 豊田市民合唱団、豊田ひまわりコーラス、前山コーラス、逢妻コーラス、美里コーラス、コール保見、守綱寺みのりコーラス、トヨタ自動車合唱部



問 豊田合唱連盟(森下) 電 0565-32-0613  
090-8332-8784

## とよた☆子どもアート体験 支援プロジェクトについて

**とよた☆子どもアート体験支援プロジェクトとは?**  
未来を担う子ども達に、みなさまのご協力により音楽や演劇のほか、芸術の鑑賞や体験機会を届けるプロジェクトです。みなさまから頂いた寄附金で豊田市民文化会館主催の公演チケット等を購入し、市内の子ども達へ芸術の鑑賞や体験機会をプレゼントします。

- 募集対象** 企業、団体、個人等、どなたでも
- 寄付金額** 個人 1口10,000円 法人 1口30,000円
- 対象公演** 豊田市民文化会館が実施する主催公演のうち、本プロジェクトが指定する公演等
- 対象者** 豊田市内在住、在学の小学生、中学生、高校生(特別支援学校を含む)
- お礼** チケットプレゼントのお礼として、子ども達から公演の感想をお手紙という形で寄附者へお届けします。

**寄附窓口** 豊田市民文化会館(月曜休館)  
豊田市小坂町12-100  
TEL 0565-33-7111 FAX 0565-35-4801  
mail bunkakaikan@city.toyota.aichi.jp

## 7/30(土) 日本観賞石展inとよた 7/31(日) "小さい石の展示会"

- 会場: 豊田市民文化会館 展示室A
- 時間: 30日9:00~16:00  
31日9:00~15:00
- 入場料: 無料

観賞石は「水石(すいせき)とも呼ばれ、川や海などで採取された自然石(加工しない石)を基本とし、水盤や台座に据えて観賞します。日本の伝統文化として、奈良・平安時代からの長い歴史があります。そんな観賞石の中でも特に女性やお子様にも人気の高い「小さい石」に特化した、全国選りすぐりの石を展示致します。

問 愛石クラブとよた(山岸) 電 090-4183-9370



## 公益財団法人 豊田市文化振興財団 賛助会員を募集しています

当財団は、豊田市のパートナーとして、豊田市がめざす「文化・芸術の振興」、「青少年の健全な育成の推進」、「生涯学習活動の推進」を通じて、創造性豊かで潤いと活力に満ちた市民生活の実現を図るために、日々邁進しております。

公益財団法人としての責任と役割を果たすために、公益目的事業の一層の充実を図ることにより市民の皆様への貢献を進め、あわせて継続的かつ安定的な財団経営を行いたいと考えております。より多くの皆様のご理解とご支援を賜り、ご支援いただきますよう心よりお願い申し上げます。

- 入会資格** 財団の目的及び事業に賛同していただける個人・団体・法人
- 年会費** 一口 5,000円以上
- 会員期間** 会費納入時の年度(4/1~3/31)

**申込方法など詳細は** 当財団の管理施設にある賛助会員募集パンフレットか、当財団ホームページ(<http://www.cul-toyota.or.jp/top/top1.html>)をご確認ください。ご加入いただいた方には、年間4回発行いたします季刊誌「カレント」など、当財団事業の情報を随時提供させていただきます。

公益財団法人豊田市文化振興財団 総務課  
豊田市小坂町12-100  
TEL:0565-33-7222 FAX:0565-33-3584

詳しくはこちらまで





	日	催物名	会場	料金 / 開演時間	お問合せ・TEL
<span style="color: green;">●</span>	4/29(金・祝)~7/10(日)	森のアート展Vol.16 「野田宗憲 陶芸作品展」	民森	無料/9:00~17:00 (祝日を除く月曜休館)	豊田市民芸の森 0565-46-0001
<span style="color: green;">●</span>	6/7(火)~8/28(日)	企画展「雑誌『工藝』の美」 同時開催「本多静雄コレクション展」	民芸	無料/9:00~17:00 (祝日を除く月曜休館)	豊田市民芸館 0565-45-4039
<span style="color: green;">●</span>	6/7(火)~9/4(日)	企画展 交歓するモダン 機能と装飾のポリフォニー	美術	一般:1,400円、高大生:900円、中学生以下、75歳以上、 豊田市内在住・在学の高校生、障がい者は無料 (要証明書)/10:00~17:00(祝日を除く月曜休館)	豊田市美術館 0565-34-6610
<span style="color: green;">●</span>	6/7(火)~9/4(日)	コレクション展 色、いろいろ	美術	一般:300円、高大生:200円、中学生以下、75歳以上、 豊田市内在住・在学の高校生、障がい者は無料 (要証明書)/10:00~17:00(祝日を除く月曜休館)	豊田市美術館 0565-34-6610
<span style="color: blue;">●</span>	2(土)	第34回豊田中学校吹奏楽演奏会	市文	無料/9:30~15:40	滝脇小学校(鈴木) 0565-58-0252
<span style="color: red;">●</span>	2(土)	第385回 幼児例会「トラックとらすけ」ほんわかシアター	高橋コ	無料/11:30~12:30	豊田・みよしおやこ劇場 (木本) 0565-33-2243
<span style="color: green;">●</span>	2(土)・3(日)	逢水会 絵画展	市文	無料/9:30~17:00 (3日16:00まで)	逢水会(鈴木) 0565-33-8539
<span style="color: red;">●</span>	3(日)	短歌初心者講座	市活セ	無料/10:00~12:00	豊田短歌協会(那須) 0565-45-3669
<span style="color: red;">●</span>	3(日)	喜楽亭 七夕茶会	産文	事前予約350円、当日400円 /10:00~15:00 (受付は14:30まで)	豊田産業文化センター 0565-33-1531
<span style="color: green;">●</span>	3(日)~30(土)	豊田市視聴覚ライブラリー ロビー展 「豊田美術連盟展」 (出品)豊田美術連盟	視ラ	無料/9:00~21:00 (祝日を除く月曜休館)	豊田市 視聴覚ライブラリー 0565-33-0747
<span style="color: green;">●</span>	7/3(日)~8/16(火)	小川珊瑚コレクション展 祇園祭り、七夕祭り、盂蘭盆会	小川邸	無料/10:00~16:00	(小川) 090-1822-1500
<span style="color: green;">●</span>	5(火)~10(日)	第39回彩画展(豊田)	市文	無料/10:00~17:00 (5日12:00から) (10日16:00まで)	彩画会(生田) 0565-41-2718
<span style="color: green;">●</span>	7/9(土)~9/30(金)	企画展 「昭和47年7月豪雨から50年 土石の川も美田へと」	郷土	無料/9:00~17:00 (祝日を除く月曜休館)	豊田市郷土資料館 0565-32-6561
<span style="color: blue;">●</span>	10(日)	オペラ・コンチェルトアンテ ~カフェ・ド・ブッチーニ&オペラティック・ライブ~	コン	図3,000円 (25歳以下:1,500円) /15:00~17:00	豊田市コンサートホール・ 能楽堂 0565-35-8200
<span style="color: red;">●</span>	16(土)	能狂言が見たくなる講座 第1回「能楽師のお仕事」	能楽	図1,000円(25歳以下:500円)、 2回通し券1,600円(25歳以下: 800円)/14:00~15:30	豊田市コンサートホール・ 能楽堂 0565-35-8200
<span style="color: green;">●</span>	16(土)~18(月・祝)	第10回 おいでんみりん絵手紙展 (交流館サークル合同展)	市ギ	無料/10:00~17:00 (16日11:00から) (18日16:00まで)	おいでんみりん友の会 (田中) 0565-21-8609
<span style="color: green;">●</span>	7/16(土)~9/4(日)	豊田市民芸館コレクション展 -新作ガラス工芸	民森	無料/9:00~17:00 (祝日を除く月曜休館)	豊田市民芸の森 0565-46-0001

	日	催物名	会場	料金 / 開演時間	お問合せ・TEL
<span style="color: red;">●</span>	17(日)	短歌初心者講座	井郷	無料/10:00~12:00	豊田短歌協会(那須) 0565-45-3669
<span style="color: green;">●</span>	17(日)~31(日)	楽書会書展 小品展	高コ	無料/8:30~21:00 (17日10:00から) (31日16:00まで)	楽書会(西山) 090-1233-7611
<span style="color: blue;">●</span>	18(月・祝)	ピアノ発表会	市文	無料/12:00~	(市野) 090-1287-8727
<span style="color: blue;">●</span>	18(月・祝)	とよたハートフルシリーズ2022 親子で楽しむフィル・コンサート ~クラシックって、超面白い!~	コン	図2,000円 (4歳以上中学生以下:1,000円) /14:00~16:00	豊田市コンサートホール・ 能楽堂 0565-35-8200
<span style="color: green;">●</span>	20(水)~24(日)	洋画・版画・彫刻 三人展	市文	無料/9:30~18:00 (24日17:00まで)	(石川) 090-8952-8118
<span style="color: blue;">●</span>	22(金)	か〜るくクラシック♪イブニングコンサート 第47回「パイプオルガン×ソプラノ」	コン	図500円(4歳以上入場可) /19:00~20:00	豊田市コンサートホール・ 能楽堂 0565-35-8200
<span style="color: blue;">●</span>	23(土)	2022年度愛知県吹奏楽コンクール 高等学校の部 西三河北地区大会	市文	前売:600円、当日:700円 /10:20~17:30	愛知県高等学校吹奏楽連盟 西三河北支部 (岡崎高校 柴田) 0564-51-0202
<span style="color: blue;">●</span>	23(土)	第1回 P-NEXTコントラバスコンクール ~東海地方所縁の15名の若者が競います~	コン	無料/10:30~16:00	音楽企画ピアチェーレ (岩城) 090-3569-4914
<span style="color: blue;">●</span>	26(火)・27(水)	愛知県吹奏楽コンクール 中学校の部 西三河北地区大会	市文	前売:700円、当日:800円 /26日9:20~18:30 27日10:00~16:00	愛知県小中学校吹奏楽連盟 西三河北支部 (逢妻中学校 中島) 0565-33-7881
<span style="color: blue;">●</span>	27(水)	ドラマティック・ピアニスト はちまん正人 ソロピアノ&アンサンブル	コン	3,000円/14:00~16:10	プレイハウス(八幡) 070-8383-6061
<span style="color: blue;">●</span>	30(土)	とよたクラシック音楽同好会 第195回例会 講師:マソン優貴葉(CI)	コン	1,000円(要予約) /13:30~15:30	とよたクラシック 音楽同好会(岩城) 090-3569-4914
<span style="color: green;">●</span>	30(土)・31(日)	日本観賞石展inとよた“小さい石の展示会”	市文	無料/30日9:00~16:00 31日9:00~15:00	愛石クラブとよた(山岸) 090-4183-9370
<span style="color: blue;">●</span>	30(土)・31(日)	カワイミュージックフェスティバル2022	市文	無料/30日10:00~18:00 31日10:00~16:00 (予定)	カワイ音楽教室 (寺田・村松) 0564-71-7147
<span style="color: red;">●</span>	31(日)	短歌初心者講座	高橋交	無料/10:00~12:00	豊田短歌協会(那須) 0565-45-3669
<span style="color: blue;">●</span>	31(日)	第61回合唱交歓会	コン	無料(要整理券) /13:00~16:00	豊田合唱連盟(森下) 0565-32-0613

<b>民森</b> 豊田市民芸の森	<b>民芸</b> 豊田市民芸館	<b>美術</b> 豊田市美術館	<b>市文</b> 豊田市民文化会館	<b>高橋コ</b> 高橋コミュニティセンター	<b>市活セ</b> とよた市民活動センター	<b>産文</b> 豊田産業文化センター
<b>視ラ</b> 豊田市視聴覚ライブラリー	<b>小川邸</b> 小川珊瑚邸他	<b>郷土</b> 豊田市郷土資料館	<b>コン</b> 豊田市コンサートホール	<b>能楽</b> 豊田市能楽堂	<b>市ギ</b> 豊田市民ギャラリー	<b>井郷</b> 井郷交流館
<b>高コ</b> 高岡コミュニティセンター	<b>高橋交</b> 高橋交流館	図 指定席				

8/7  
日

## 豊田市ジュニアオーケストラ 第40回定期演奏会 サマーコンサート

- 会場: 豊田市コンサートホール
- 時間: 開演 15:00 (開場 14:15)
- 入場料: 指定席1,000円(4歳~大学生:500円)

記念すべき第40回は、アメリカ、ヨーロッパ、アジアを中心に活躍中の期待の俊英 原田慶太楼を指揮者に迎え、ロシア音楽の難曲に挑戦。また、ソリストは当回OBであり、東京交響楽団コンサートマスターの水谷晃が担う。さらなる飛躍を目指すジュニアオーケストラの演奏を乞うご期待!!

【曲目】  
ショスタコーヴィチ/ヴァイオリン協奏曲 第1番 イ短調 作品77  
祝典序曲 イ長調 作品96  
ストラヴィンスキー/バレエ組曲「火の鳥」[1919年版]



問 豊田市コンサートホール・能楽堂 電 0565-35-8200

8/27  
土

## 米村でんじろう サイエンスショー

- 会場: 豊田市民文化会館 大ホール
- 時間: ①開演 13:00(開場 12:15)  
②開演 16:00(開場 15:15)
- 入場料: 指定席3,000円  
※3歳以上有料(3歳未満は膝上1名まで無料  
席が必要な場合は有料)

「学べるだけでなく楽しい、楽しいだけでなく学べる」  
教育とエンターテインメントを融合させた、サイエンスショー。  
子どもから大人まで一緒に科学の不思議を体感しましょう!



問 豊田市民文化会館 電 0565-33-7111

日	催物名	会場	料金 / 開演時間	お問合せ・TEL
6/7(火)~8/28(日)	企画展「雑誌『工藝』の美」 同時開催「本多静雄コレクション展」	民芸	無料/9:00~17:00 (祝日を除く月曜休館)	豊田市民芸館 0565-45-4039
6/7(火)~9/4(日)	企画展 交歓するモダン 機能と装飾のポリフォニー	美術	一般:1,400円、高大生:900円、中学生以下、75歳以上、 豊田市内在住・在学の高校生、障がい者は無料 (要証明書)/10:00~17:00(祝日を除く月曜休館)	豊田市美術館 0565-34-6610
6/7(火)~9/4(日)	コレクション展 色、いろいろ	美術	一般:300円、高大生:200円、中学生以下、75歳以上、 豊田市内在住・在学の高校生、障がい者は無料 (要証明書)/10:00~17:00(祝日を除く月曜休館)	豊田市美術館 0565-34-6610
7/3(日)~8/16(火)	小川珊瑚コレクション展 祇園祭り、七夕祭り、盂蘭盆会	小川邸	無料/10:00~16:00	(小川) 090-1822-1500
7/9(土)~9/30(金)	企画展 「昭和47年7月豪雨から50年 土石の川も美田へと」	郷土	無料/9:00~17:00 (祝日を除く月曜休館)	豊田市郷土資料館 0565-32-6561
7/16(土)~9/4(日)	豊田市民芸館コレクション展 -新作ガラス工芸	民森	無料/9:00~17:00 (祝日を除く月曜休館)	豊田市民芸の森 0565-46-0001
2(火)・3(水)	愛知県吹奏楽コンクール 高等学校の部	市文	700円/10:00~17:30 ※コロナの状況により、関係者のみの チケット販売になる場合がございます。	愛知県吹奏楽連盟(河田) 090-1723-4754
3(水)~30(火)	豊田市視聴覚ライブラリー ロビー展 「みんな あつまれ展」 (出品)創作パフォーム〈青い金魚〉	視ラ	無料/9:00~21:00 (祝日を除く月曜休館)	豊田市 視聴覚ライブラリー 0565-33-0747
4(木)	愛知県吹奏楽コンクール 小学生・中学校B編成	市文	900円/10:00~17:30 ※コロナの状況により、関係者のみの チケット販売になる場合がございます。	愛知県吹奏楽連盟(河田) 090-1723-4754

日	催物名	会場	料金 / 開演時間	お問合せ・TEL
5(金)・6(土)	愛知県吹奏楽コンクール 中学校A編成	市文	900円/10:00~17:30 ※コロナの状況により、関係者のみの チケット販売になる場合がございます。	愛知県吹奏楽連盟(河田) 090-1723-4754
7(日)	豊田市ジュニアオーケストラ 第40回定期演奏会 サマーコンサート	コン	指1,000円 (4歳~大学生:500円) /15:00~17:00	豊田市コンサートホール・ 能楽堂 0565-35-8200
11(木・祝)	UNIT DANCE ART2022	市文	指SS席:4,000円、 S席:2,500円、J席:1,000円 /14:00~18:00	Artes Labo(大嶋) artesslabo0601@ gmail.com
11(木・祝)	モダンダンスPrie 1st recital ~君らしく 自分らしく~	市文	300円/16:00~17:00	モダンダンスPrie(神尾) 090-7859-2416
17(水)	か〜るくラシック♪イブニングコンサート 第48回「2台ピアノ de コンチェルト」	コン	指500円(4歳以上入場可) /19:00~20:00	豊田市コンサートホール・ 能楽堂 0565-35-8200
18(木)	ポジティブオルガン演奏体験(小学生対象) ※申込期間:7月2日(土)~7月16日(土)	コン	受講料:500円(抽選で定員15名) /10:00~17:00	豊田市コンサートホール・ 能楽堂 0565-35-8200
19(金)~21(日)	第37回竜彩会作品展	市文	無料/9:00~17:00 (19日12:00から) (21日16:00まで)	竜彩会(小栗) 0565-52-2028
20(土)・21(日)	第九回 孤峰書院豊田支部展	市文	無料/9:00~19:00 (21日17:00まで)	孤峰書院豊田支部 (近藤) 0565-54-4817
21(日)	Stand on Stage 子どもDAY(小学生~高校生対象) ※申込期間:6月16日(木)~6月30日(木)	コン	参加費:1組2,000円 (ピアノ使用の場合は2,500円) ※抽選で5組/9:30~16:30	豊田市コンサートホール・ 能楽堂 0565-35-8200
21(日)	カワイミュージックフェスティバル2022	市文	無料/13:00~18:00	カワイ音楽教室 愛知事務所(村松) 0564-71-7147
21(日)・22(月)	猿投台中学校美術部展	市ギ	無料/10:00~17:00 (21日12:00から) (22日15:00まで)	猿投台中学校美術部 (三島) 0565-45-0039
23(火)~28(日)	K-TEN.28	美術	無料/10:00~17:00	K-TEN実行委員会(小林) 090-1831-3552
26(金)~28(日)	HARVEST ~中村慎一初個展~	市ギ	無料/10:00~18:00 (26日12:00から) (28日16:00まで)	(中村) 080-8155-2499
27(土)	米村でんじろう サイエンスショー	市文	指3,000円※3歳以上有料 (3歳未満は膝上1名まで無料) /①13:00~14:15 ②16:00~17:15	豊田市民文化会館 0565-33-7111
27(土)	パイオルガンを楽しむための講座 生誕200周年記念 セザール・フランクの魅力 第2回「フランクを導いたフランス・ロマン派オルガンの秘密」	コン	1,000円(25歳以下:500円) /14:00~15:30	豊田市コンサートホール・ 能楽堂 0565-35-8200
28(日)	東海吹奏楽コンクール 中学校・高等学校B編成	市文	3,000円/10:00~17:30 ※コロナの状況により、関係者のみの チケット販売になる場合がございます。	愛知県吹奏楽連盟(河田) 090-1723-4754
28(日)	夏休みわくわく能楽体験	能楽	指一般:1,000円、小学生~高校生:500円、4歳 以上小学生未満:無料(要整理券)、ペア券:1,000円 (大人1人と小学生~高校生1人)/13:00~16:00	豊田市コンサートホール・ 能楽堂 0565-35-8200
31(水)	知りたい!子どものための楽しくラシック♪ 「キミも音楽博士」	コン	指1,000円(25歳以下:500円) /11:00~12:30	豊田市コンサートホール・ 能楽堂 0565-35-8200

民芸 豊田市民芸館 美術 豊田市美術館 小川邸 小川珊瑚邸他 郷土 豊田市郷土資料館 民森 豊田市民芸の森 市文 豊田市民文化会館 視ラ 豊田市視聴覚ライブラリー  
コン 豊田市コンサートホール 市ギ 豊田市民ギャラリー 能楽 豊田市能楽堂 指 指定席



**9/2(金)  
9/4(日)** **第42回墨豊会書展**

- 会場：豊田市民文化会館 展示室A・B
- 時間：9:30～17:00(4日16:00まで)
- 入場料：無料

平素、研鑽している古典を臨書した作品をはじめ、心に響いた言葉や漢詩を淡墨・濃墨で表現した書道展です。バラエティ豊かな大作・小品を展示し、皆様のお越しをお待ちしております。



問 墨豊会(山岸) 電 0565-45-0866

**9/10(土)  
9/24(土)** **農村舞台  
アートプロジェクト2022  
ライブ**

- 会場：10日 西中山町八柱神社  
24日 小田木町八幡神社  
※雨天時は場所をかえて実施します。
- 入場料：1,000円
- 内容：10日 落語、太鼓、フラメンコ  
24日 小田木人形座旗上げ公演

豊田市内では82か所の農村舞台が確認されています。豊田市文化振興財団は、平成22年度(2010年度)より、農村舞台を資源として活用し、「アート展示」と「ライブ事業」を行っています。本年度はライブを行います。

【農村舞台とは】  
江戸時代後半から昭和の初めにかけて、農山村の娯楽の場として神社境内などに建てられた舞台のこと。日本各地に広く分布しており、神事や芸能が演じられてきました。



問 豊田市文化振興財団 文化事業課 電 0565-31-8804

**第50回記念・豊田市民短歌大会 作品募集!** 募集期間 **9/6(火)～9/30(金)**

- 内容** 自由題1首(自作のもの)
- 宛先** 郵便はがきで豊田市文化振興財団(〒471-0035 豊田市小坂町12-100)まで
- 必要事項** ①自由題1首 ②郵便番号・住所 ③氏名 ④年齢 ⑤電話番号を記入し、応募してください。



**第50回記念・豊田市民短歌大会**

- 日時：11月3日(木・祝)13:00～
- 場所：豊田市福祉センター
- 内容：上記応募短歌の互選の表彰、講演、歌評
- 表彰：市長賞、市議会賞、他12賞
- 参加費：無料



問 豊田短歌協会(那須) 電 0565-45-3669

**9/11(日)** **アーティストバレエアトリエ  
第14回発表会**

- 会場：豊田市民文化会館 大ホール
- 時間：開演 16:30 (開場 16:00)
- 入場料：無料(要整理券)

お子様から大人の方まで、どなたでもお気軽にご鑑賞いただけるバレエ発表会です。

1部では梶田真嗣氏をゲストに迎え、「パキータ」等クラシック作品を、2部ではジャズダンスや創作バレエをエモーショナルに踊ります。

3部メイン作品は今年もオリジナルストーリーで楽しく、時には感動的に…、アーティストバレエならではの世界をどうぞお楽しみ下さい!



問 AHTANT BALLET atelier(中神) 電 0565-46-1189



	日	催物名	会場	料金 / 開演時間	お問合せ・TEL
<span style="color: green;">●</span>	6/7(火)~9/4(日)	企画展 交歓するモダン 機能と装飾のポリフォニー	<b>美術</b>	一般:1,400円、高大生:900円、 中学生以下、75歳以上、豊田市内在住・在学 の高校生、障がい者は無料(要証明書) /10:00~17:00(祝日をのぞく月曜休館)	豊田市美術館 0565-34-6610
<span style="color: green;">●</span>	6/7(火)~9/4(日)	コレクション展 色、いろいろ	<b>美術</b>	一般:300円、高大生:200円、中学生以下、 75歳以上、豊田市内在住・在学 の高校生、障がい者は無料(要証明書) /10:00~17:00(祝日をのぞく月曜休館)	豊田市美術館 0565-34-6610
<span style="color: green;">●</span>	7/9(土)~9/30(金)	企画展 「昭和47年7月豪雨から50年 土石の川も美田へと」	<b>郷土</b>	無料/9:00~17:00 (祝日をのぞく月曜休館)	豊田市郷土資料館 0565-32-6561
<span style="color: green;">●</span>	7/16(土)~9/4(日)	豊田市民芸館コレクション展 -新作ガラス工芸	<b>民森</b>	無料/9:00~17:00 (祝日をのぞく月曜休館)	豊田市民芸の森 0565-46-0001
<span style="color: green;">●</span>	2(金)~4(日)	第42回墨豊会書展	<b>市文</b>	無料/9:30~17:00 (4日16:00まで)	墨豊会(山岸) 0565-45-0866
<span style="color: blue;">●</span>	3(土)	第27回 こどもと一緒にMUSIC ~親子で楽しむコンサート~ 出演:クビパ	<b>コン</b>	1,000円(小学生以下無料) /①11:00~11:45 ②14:00~14:45	音楽企画ピアチェーレ (岩城) 090-3569-4914
<span style="color: green;">●</span>	3(土)~29(木)	豊田市視聴覚ライブラリー ロビー展 「とよたの小鳥たち」 (出品)AVL豊田	<b>視ラ</b>	無料/9:00~21:00 (祝日をのぞく月曜休館)	豊田市 視聴覚ライブラリー 0565-33-0747
<span style="color: orange;">●</span>	4(日)	第15回宮城一郎と歌・踊りのつどい	<b>市文</b>	無料/9:30~18:00	宮城一郎後援会(宮城) 0565-52-5362
<span style="color: green;">●</span>	9(金)~11(日)	全日本写真連盟豊田支部写真展	<b>市文</b>	無料/9:00~17:00 (11日16:30まで)	全日本写真連盟 豊田支部(稲富) 0565-29-5922
<span style="color: green;">●</span>	9(金)~11(日)	豊田中日文化センター パッチワークキルト作品展	<b>産文</b>	無料/9:00~17:00 (9日12:30から) (11日16:00まで)	豊田中日文化センター パッチワークキルト講座 0120-98-2841
<span style="color: red;">●</span>	10(土)	農村舞台アートプロジェクト2022ライブ (落語、太鼓、フラメンコ)	<b>西中山</b>	1,000円	豊田市文化振興財団 文化事業課 0565-31-8804
<span style="color: green;">●</span>	10(土)・11(日)	とうはな展	<b>市ギ</b>	無料/10:00~17:00 (11日16:00まで)	とうはな(深川) 090-5457-9374
<span style="color: blue;">●</span>	11(日)	第39回 ひまわりの会ピアノ発表会	<b>産文</b>	無料/9:30~18:30	ひまわりの会(花井) 0566-97-8014
<span style="color: orange;">●</span>	11(日)	菊月能 能「融 白式舞働之伝」(観世流) 狂言「右近左近」(大蔵流)	<b>能楽</b>	踊正面席:6,000円、脇・中正面席: 4,000円(25歳以下:2,000円) /14:00~16:35	豊田市コンサートホール・ 能楽堂 0565-35-8200
<span style="color: orange;">●</span>	11(日)	アーティストパレエアトリエ 第14回発表会	<b>市文</b>	無料(要整理券)/16:30~	AHTANT BALLET atelier(中神) 0565-46-1189
<span style="color: green;">●</span>	9/13(火)~12/4(日)	特別展「藍染の絞り 片野元彦・かほりの仕事」 (特別協力:日本民藝館)	<b>民芸</b>	一般:500円、高大生:300円、中学生 以下、70歳以上、豊田市内在住・在学 の高校生、障がい者は無料(要証明書) /9:00~17:00(祝日をのぞく月曜休館)	豊田市民芸館 0565-45-4039

	日	催物名	会場	料金 / 開演時間	お問合せ・TEL
<span style="color: blue;">●</span>	17(土)~19(月・祝)	第24回 豊田市民クラシックコンサート	<b>コン</b>	各日500円/各日2部制 第1部10:00~12:00 第2部13:30~18:00	豊田市コンサートホール・ 能楽堂 0565-35-8200
<span style="color: blue;">●</span>	18(日)	カラオケ喫茶「ながら」20回記念歌謡祭	<b>市文</b>	無料/9:30~18:00	カラオケ喫茶「ながら」 (中島) 0565-33-5465
<span style="color: green;">●</span>	21(水)~25(日)	第33回写真部作品展	<b>市文</b>	無料/10:00~18:00 (21日13:00から) (25日15:00まで)	豊田市文化振興財団 写真部(鈴木) 0565-45-0114
<span style="color: green;">●</span>	22(木)~25(日)	第33回豊田美術連盟展	<b>市文</b>	無料/10:00~17:00 (25日16:00まで)	豊田美術連盟(井口) 090-4448-1001
<span style="color: blue;">●</span>	23(金・祝)	第26回響歌の祭典	<b>市文</b>	無料/9:20~18:00	響同好会(塩田) 090-7309-7305
<span style="color: red;">●</span>	23(金・祝)	能狂言が見たくなる講座 第2回「呪術と能」	<b>能楽</b>	囲1,000円(25歳以下:500円)、 2回通し券1,600円(25歳以下: 800円)/14:00~15:30	豊田市コンサートホール・ 能楽堂 0565-35-8200
<span style="color: orange;">●</span>	24(土)	BALLET STUDIO 第42回定期発表会	<b>市文</b>	無料/17:00~18:45	BALLET STUDIO (二條) 0565-34-3775
<span style="color: red;">●</span>	24(土)	農村舞台アートプロジェクト2022ライブ (小田木人形座旗上げ公演)	<b>小田木</b>	1,000円	豊田市文化振興財団 文化事業課 0565-31-8804
<span style="color: blue;">●</span>	25(日)	佐萩カラオケ教室発表会	<b>市文</b>	無料/9:45~17:35	佐萩カラオケ教室(渡辺) 0565-80-1760
<span style="color: orange;">●</span>	25(日)	深津流詩舞道おさらい会	<b>産文</b>	無料/10:00~12:00	深津流詩舞道(深津) 090-3554-4451
<span style="color: blue;">●</span>	25(日)	名古屋フィルハーモニー交響楽団 豊田市コンサートホール・シリーズVol.13 「カジュアル」~シンフォニック・ジブリ~	<b>コン</b>	踊1階席:5,200円(25歳以下: 2,600円)、バルコニー席:3,200 円(25歳以下:1,600円) /16:00~18:00	豊田市コンサートホール・ 能楽堂 0565-35-8200
<span style="color: orange;">●</span>	25(日)	劇団四季ファミリーミュージカル 「人間になりたがった猫」	<b>市文</b>	踊S席:5,500円(中学生以下: 3,300円)、A席:3,300円(中学生 以下:2,200円)3歳未満は膝上 1名まで無料/17:00~19:00	豊田市民文化会館 0565-33-7111
<span style="color: green;">●</span>	9/28(水)~10/2(日)	そ・れ・ぞ・れ・の今展IV	<b>市文</b>	無料/10:00~17:00 (28日13:00から) (2日15:00まで)	そ・れ・ぞ・れ・の今展の会 (浅草) 0565-58-1236
<span style="color: blue;">●</span>	29(木)	一般社団法人難病患者を支える会 チャリティイベント 特別企画・歌と踊り!多喜秀樹10周年公演	<b>市文</b>	囲4,500円/13:00~16:00	(多喜) 090-7612-9067
<span style="color: green;">●</span>	9/30(金)~10/2(日)	第42回豊田書道連盟展	<b>市文</b>	無料/9:00~17:00 (2日16:00まで)	豊田書道連盟(羽根田) 0565-34-1265
<span style="color: green;">●</span>	9/30(金)~10/2(日)	猿投台デジ写友会写真展	<b>市ギ</b>	無料/10:00~18:00 (2日16:00まで)	猿投台デジ写友会(児 島) 090-7692-3470

**美術** 豊田市美術館 **郷土** 豊田市郷土資料館 **民森** 豊田市民芸の森 **市文** 豊田市民文化会館 **コン** 豊田市コンサートホール **視ラ** 豊田市視聴覚ライブラリー **産文** 豊田産業文化センター  
**西中山** 西中山町八柱神社 **市ギ** 豊田市民ギャラリー **能楽** 豊田市能楽堂 **民芸** 民芸館 **小田木** 小田木町八幡神社 **指定席**



# 令和4年度 文化表彰受賞者のご紹介

6月5日(日)に豊田市民文化会館・大ホールで「令和4年度 公益財団法人豊田市文化振興財団大会」が開催されました。式典では、文化芸術の分野で顕著な実績を上げると同時に、地域に根差した活動を展開し、地域の芸術文化振興に寄与した個人・団体に対する表彰が行われました。令和4年度の文化表彰受賞者の皆さまをご紹介します。

## 豊田芸術選奨

部門 / 革芸



**杉山 タカ子** (すぎやま たかこ)  
豊田レザアート研究会

はてしなく広がる宇宙への想い、大自然よりの情景を肌でうけ、感動のまま表現してきました。大学生の頃、バッグに絵を描いて持ちたいと思い皮革にのめり込みました。多くの方々にご協力いただき心より感謝いたします。

## 豊田文化功労賞

 <p>部門 / 邦楽(箏曲)</p> <p><b>杉山 玉扇</b> (すぎやま ぎょくせん) 豊田三曲会</p> <p>有難うございます。恐縮に思っております。多くの皆様のお力添えに支えられ、今日があります。永年続けられている身に感謝です。又、新たな気持ちで精進する所存でございます。今後とも、何卒宜しくお願いいたします。</p>	 <p>部門 / 音楽</p> <p><b>西村 智江</b> (にしむら ともえ) 豊田音楽家協会</p> <p>この度は身に余る賞を賜り大変光栄に存じます。これまで支えてくださった多くの皆様に心から御礼申し上げます。音楽の奥深さを皆様に伝える事が出来るよう、これからも精進して参りたいと思います。</p>	 <p>部門 / 美術(洋画)</p> <p><b>水野 博子</b> (みずの ひろこ) 豊田美術連盟</p> <p>名誉ある豊田文化功労賞をいただき光栄に思います。幼少の頃から絵が好きでした。美術に関わり気が付けば40数年、この度の受賞は驚きと喜びと感謝でいっぱいです。これを励みに美術を愛する皆様と共に一層精進していきたいと思っております。ありがとうございました。</p>
---	--	---

## 豊田文化奨励賞

 <p>部門 / 美術(立体造形)</p> <p><b>梶 千春</b> (かじ ちはる)</p> <p>この度豊田文化奨励賞をいただき身に余る光栄と感じております。これも皆様方のご支援とご指導のおかげと深く感謝しております。今後とも日々成長できるように精進してまいります。</p>	 <p>部門 / 音楽(ピアノ・ヴァイオリン)</p> <p><b>寺本みなみ・みずほデュオ</b> (てらもとみなみ・みずほでゆお)</p> <p>この度は素晴らしい賞を賜り誠に光栄に存じます。いつも応援して下さる皆様のおかげと深く感謝申し上げます。色々な場に合った楽曲と演奏で、身近に音楽を楽しんでいただければ幸いです。これからも精進してまいります。</p>	 <p>部門 / 能楽</p> <p><b>内藤 飛能</b> (ないとう とびよし)</p> <p>豊田文化奨励賞を賜りありがとうございます。誠に光栄でございます。私を支えて下さっている全ての方に感謝申し上げます。世阿弥の「初心忘るべからず」という言葉を胸に賞の名に恥じない努力をして参ります。</p>
--	--	---

## 豊田市文化振興財団功労賞

 <p>部門 / 華道</p> <p><b>井上 八重子</b> (いのうえ やえこ) 豊田市華道連盟</p> <p>この度は身に余る賞を賜り誠に光栄でございます。諸先生はじめ社中そして家族に感謝の気持ちでいっぱい。今後も生涯青春の気持ちで精進してまいります。</p>	 <p>部門 / 書道</p> <p><b>粕谷 芳翠</b> (かすや ほうすい) 豊田書道連盟</p> <p>この度は栄誉ある賞をいただき身に余る思いでございます。これも書道連盟の理事長先生や、諸先生のお力添えと感謝申し上げます。好きな書を書いてこられたことに感謝し、今後も一層精進して参りたいと思っております。</p>
 <p>部門 / 美術(洋画)</p> <p><b>加根魯 茂登子</b> (かねろ もとこ) 豊田美術連盟</p> <p>この度は過分な賞をいただき有難うございます。ただ、好きな絵画鑑賞の延長で絵を始め、役に立てばと役員を引き受けて今に至っています。少しでも得るものが有ればとの思いで、今後も続けていきたいと思っています。</p>	 <p>部門 / 邦楽(箏曲)</p> <p><b>小林 満智子</b> (こばやし まちこ) 豊田三曲会</p> <p>この度、このような賞をいただき誠にありがとうございます。箏に出会い70年、この道を進んできたことを本当に幸せに思います。これからも伝統文化の継承と発展に努めて参りたいと思います。</p>
 <p>部門 / 茶道</p> <p><b>沢田 宗雪</b> (さわだ そうせつ) 豊田茶友会</p> <p>この度は思いもかけぬ身に余る賞をいただき心より感謝しております。私の人生の中で大好きな茶道に出逢え、続けて来られたことはとても幸せな事です。これからも仲間と茶事や茶会をして楽しく過ごしたいと思っています。</p>	 <p>部門 / 邦楽(民謡)</p> <p><b>二代目 西守 芳泉</b> (にだいににしもり ほうせん) 豊田民謡協会</p> <p>高校を卒業して内弟子に入ってから今まで民謡一筋で活動し、この度は豊田市文化振興財団功労賞をいただき感謝申し上げます。これからも日本の民謡を伝えていけるよう精進して参ります。</p>
 <p>部門 / 邦楽(太鼓)</p> <p><b>早川流やぐら太鼓保存会</b> (はやかわりゅうやぐらたいこほぞんかい)</p> <p>この度は、栄誉ある賞をいただきありがとうございます。これも皆様の御支援と御協力のお陰と会員皆の精進であり深く感謝いたします。これからも豊田で生まれた和太鼓を次世代に伝承できますよう、会員と共に精進して参ります。</p>	 <p>部門 / 華道</p> <p><b>松山 鈴代</b> (まつやま すずよ) 豊田市華道連盟</p> <p>この度豊田市文化振興財団功労賞を頂き誠に名誉なこと喜んでます。若かった頃、近くの先生の所に入門出来たこと、華道の草月流に出会い、続けてきた結果、立派な賞を頂き、幸せと同時に日本の伝統を生かし、皆様に心より感謝申し上げます。</p>

## 豊田文化新人賞

 <p>部門 / 工芸(漆芸・和紙)</p> <p><b>川澄 綾子</b> (かわすみ あやこ) K-TEN</p> <p>この度はこのような身に余る賞をいただき、誠にありがとうございます。制作を続けてこられたのも発表の機会をくださった皆様、作品を楽しみにしてくださる皆様のおかげです。今後も日々研鑽に努めて参ります。</p>	 <p>部門 / 美術(洋画)</p> <p><b>鳥巢 貴美子</b> (とりす きみこ)</p> <p>この度は身に余る賞をいただきまして、誠にありがとうございます。これからも日々助けていただいている方々に感謝しながら、受賞を励みにより一層制作に取り組んでいきたいと思っております。</p>
---	--

### 豊田市民の誓い

わたくしたちは、  
七州をのぞむ美しい山河にかこまれ、  
輝かしい衣の里の歴史と伝統をうけつぎながら、  
明日に向かって伸びてゆく豊田市の市民です。

※「豊田市ホームページ 豊田市民の誓い」より

- 1 緑をはぐくみ、川を大切に、豊かな自然を愛しましょう。
- 2 スポーツに親しみ、教養を高めて、文化の向上につとめましょう。
- 3 元気で働き、若い力をそだてて、幸せな家庭をつくりましょう。
- 4 互いに助けあい、心の輪をひろげて、あたたかい町をつくりましょう。
- 5 いのちを尊び、きまりを守って、住みよい社会をつくりましょう。



## ◆ 豊田市華道連盟 ◆



「花と向きあう」

草月流は東京の皇居近くに本部があります。先生の教えは花をいけるのではなく人を生けるのだと…。草月流は百年になります。盛花、投げ入などに分類されます。モダンなもの、軽快なものそれぞれの命の表現であり花を生けるという事は作品も自分自身も磨き日本の伝統文化を残す事です。この花は出会いの喜びを得て動きの流れをいかし生けました。花に出会った事を感謝して明日にむかって続けたいものです。そしてコロナで不安な毎日ですが一日も早い終息を願い、健康に留意していきたいものです。

草月流 松山 鈴代

## ◆ 豊田写真協会 ◆

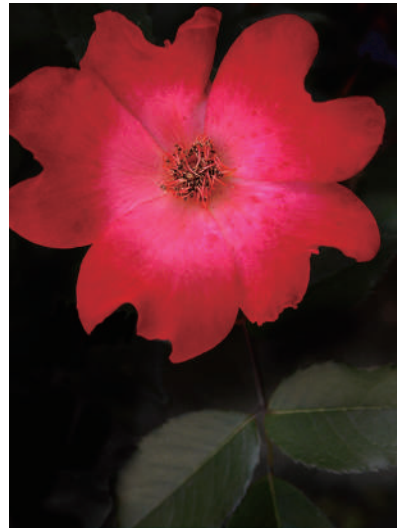

「庭のバラ」

庭に咲いた深紅のバラ一輪。初夏の庭の中でひととき目立ち、自己の存在を主張しているような、何か話しかけてくるような、そんなこの花との会話が、SMAPの「世界に一つだけの花」を思い浮かべながら、心の中で出来たような気がする。花の写真は、その表面の美しさだけに心を奪われて、花の心を写真で表現しにくいので、私は苦手としている。花の心とは、花に映した、撮る人の心そのものであると思うのであるが…。

中島 弘一

## ◆ 豊田書道連盟 ◆

昨年、両親が金婚式を迎えました。たくさんの思い出を重ねて50年。家族の為に働き、人情深く信念を貫く頼もしい父。そして太陽の様に家族を明るく照らし、縁の下の力持ちで料理上手な母。とても感謝しています。これからも二人仲良く元気で過ごして欲しいとの願いから「比翼の鳥」を書きました。今後も、新しい作品作りに挑戦し続けます。

風上会 成瀬 悠泉



「比翼の鳥」

## ◆ 豊田美術連盟 ◆

学生の頃学んでいた油彩画の筆を、再び持つようになって14年ほど経ちます。空や海、山などの自然をテーマに描いてきました。『オリジン』は、その自然が起こる前を想像して表しています。自然に対する畏敬の念は、ときには日常生活の中の思いがけない、悲しい出来事に結びつきます。自然災害や病気、事故など、人間の力ではどうにもならないことがどれほどあることか。絵で解決するとはとても言えませんが、絵を通して気持ちを共有できれば嬉しく思います。見てくださった方が違う解釈を示して、慰めになることもあります。人類の歴史の、ほんの一握りのこの瞬間ですが、美術のもつ力を信じ、心を込めて絵を描き続けたいと思います。

山本 弘子

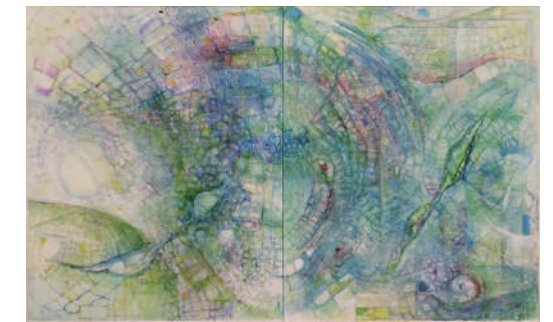

「オリジン」

## ◆ 豊田短歌協会 ◆

新しきスマホで孫等と交信し  
巣ごもりの中写真を送る  
飯田 葉子

仕事場はカモミール咲くハーブ畑  
今日の帽子はライトブルーで  
安藤 加代子

アルプスにプラスチックバンドは鳴り響き  
高校球児「カ」わきでる  
神谷 好和

術前の散歩と言いつつ夫と行く  
緑化センター 今日雨降る  
池田 知代

黄の蝶はいずこより来ていずこへ  
かくのごときか生とうものは  
那須 勝美

「折々のうた」 井上短歌会

## ◆ 豊田市民俳句会 ◆

永き日の三時さしるる時計塔  
島津 余史衣

早春や白光放つ伊吹山  
日比 紀佐枝

古墳へと至る小径や犬ふぐり  
青山 光世

鶯をまぬる口笛かすれけり  
荒賀 年美

春帽の揃ひリリエツクの参拝者  
鶴見 佳代子

## ◆ 豊田工芸協会 ◆

土と遊ぶこと久しく、悩みもがく時間もまた楽しい。良き師、良き仲間と巡り会えたことも幸いです。「灯り」は明・暗の空間でその表情を変えていきます。鮮やかな輝きも、やわらかいほのかな光も土と溶け合って、より深みを増すように思われます。平穏な日々が灯りますように折りを込めて。

大石 敬子



「自然釉「灯り」」