

カレント Current

TOYOTA CULTURE GUIDE

豊田文化情報誌
No.72



Profile

三瓶 玲奈 (みかめ れいな)

ジャンル: 美術 (洋画)

身近にある風景や静物、自身が経験した出来事などをモチーフとした作品を制作。光の表現を意識した作品は一見簡潔でありながら、深く練り上げられた絵筆のストロークと絵具のバランスで構成され、抽象と具象を行き来するように描かれる。

近年、東京での個展開催や「アーツ・チャレンジ2019」(愛知芸術文化センター)、「アートデイズとよた2019」(スカイホール豊田、豊田市民芸館)、「VOCA展2020 現代美術の展望—新しい平面の作家たち—」(上野の森美術館:東京)に出演するなど精力的に活動し、その芸術性の高さに将来の活躍が期待される。

略歴

- 平成4年 豊田市に生まれる
- 平成24年 「トーキョーワンダーウォール公募2012」
トーキョーワンダーウォール賞受賞 東京都庁にて個展を開催
- 平成27年 多摩美術大学美術学部絵画学科油画専攻卒業
- 平成29年 東京藝術大学大学院美術研究科修士課程油画専攻修了
個展「project N 69 三瓶玲奈」(東京オペラシティアートギャラリー)
- 平成30年 個展「水の重さ、滲む光」(Yutaka Kikutake Gallery:東京)
- 令和元年 「アーツ・チャレンジ2019」(愛知芸術文化センター)、「アートデイズとよた2019」
『Toyota Specific: Scenery and Signs景色と気配』(スカイホール豊田)、「アートデイズとよた2019」『Toyota Specific: Recalled Folklor 誰かの思い出』(豊田市民芸館)
- 令和2年 個展「色を見る」(Yutaka Kikutake Gallery:東京)、「VOCA展2020 現代美術の展望—新しい平面の作家たち—」(上野の森美術館:東京)
- 令和3年 個展「線を見る」(Yutaka Kikutake Gallery:東京)

カレントは、下記企業に協賛を頂いております。

株式会社 **クラチスタチオ**

- 屋内外看板
- LED・イルミネーション
- イベント・各種看板
- カーマーケティング・カットング文字
- 横断幕・のぼり
- インクジェット出力・加工

豊田市十塚町4丁目37番地 **TEL 0565-33-2259**
<https://kurachi-s.jp>

サービスの
未来を
創造する

株式会社 **トヨタエンタプライズ**

とよしん 本店1階相談プラザ
午前9時～午後5時

フリーダイヤル **0120-539-711**
お気軽にご相談下さい!

電話相談
電話によるご相談にも、相談員が対応いたします。
相談開催日に上記**連絡先**にお電話ください。

ご相談業務	平日		土曜日
	開催日	営業時間	営業時間
個人ローン相談	月～金	9:00～18:00	9:00～17:00
年金相談	月～金	9:00～17:00	9:00～17:00
相続・遺言相談	火・水	9:00～17:00	9:00～17:00
税務相談	月・木・金	9:00～15:00	—

上記にかかわらず12月31日～1月3日はお休みさせていただきます。

心と心のおつきあい
豊田信用金庫
ホームページ <https://www.toyoshin.co.jp>

くつろぎの空間に、
時が流れる

名鉄トヨタホテル

〒471-0027 豊田市喜多町一丁目140番地
TEL 0565-35-6611(代)
<http://www.toyota-hotel.co.jp>

Floral Life Style

since 1969 **花成**

Hanasei

豊田市平芝町3丁目14-8
TEL 0565-32-3096
<http://www.hanasei-inc.jp>

音響のこと
音楽のこと

有限**まさき**
会社
舞台音響・楽器販売

〒470-1218 豊田市上郷町5丁目8番地1
TEL・FAX 0565-21-8080
<http://masaki-toyota.info>

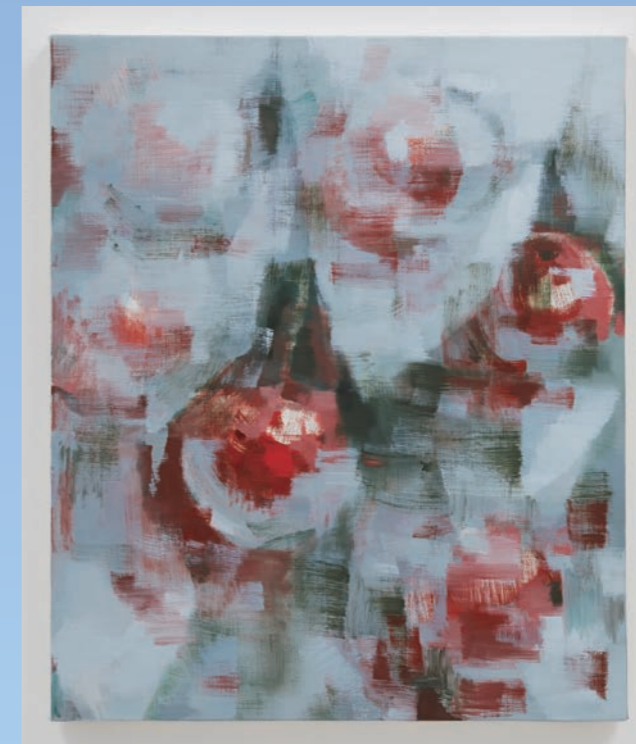

三瓶 玲奈「色を見る」

※掲載については順不同です。

カレント — current — とは

カレント current とは英語で“時の流れ”や“話題”“動向”を表す意味の言葉です。時代の流れとともに変化する文化、また残していかなければいけない文化。そんな文化の情報を広く市民の方々に知っていただきたいという想いが込められています。



2023年1月発行 No.72
公益財団法人豊田市文化振興財団 文化部 文化事業課
〒471-0035 豊田市小坂町12-100 (豊田市民文化会館内)
TEL: 0565-31-8804
FAX: 0565-35-4801
WEB: <http://www.cul-toyota.com/>
E-mail: toyo-cul@hm2.aitai.ne.jp



1/9
月・祝
第38回
スプリングコンサート
「11ぴきのネコ」

- 会場：豊田市民文化会館 大ホール
- 時間：13:30～14:30
- 入場料：500円

子どもたちと教員による合唱ミュージカルの演奏会は、今年で38回目となります。コロナウイルス感染症対策を講じたうえで、練習に励んできました。今年も、昨年よりも小中学生が増えました。今回の演目は、「11ぴきのネコ」です。11ぴきだけでなく、出演者全員が様々なネコになって創り上げる合唱ミュージカルを楽しんでいただければと思います。



問 豊田市教育自主研究グループ(音楽) 東山小学校(福岡) 電 0565-80-7581

1/21
5/7 日
特別展
「全国の郷土人形—
祈り・願い・美しさのかたち」

- 会場：豊田市民芸館
- 時間：9:00～17:00(月曜休館)
- 入場料：一般：300円、大高生：200円、中学生以下、70歳以上、豊田市内在住・在学の高校生、障がい者は無料(要証明書)

郷土人形は、江戸時代中頃より節句物、縁起物として日本各地で制作されました。庶民の間で身近な紙、木、土といった材料で作られた人形には、暮らしの中の祈りや願い、憧れが込められました。京都・伏見人形をはじめ、宮城・堤人形、山形・相良人形、福島・三春人形、埼玉・鴻巣人形など、素朴な美しさをたたえた全国各地の郷土人形を紹介します。



問 豊田市民芸館 電 0565-45-4039

1/14
1/15
第6回アーティスト集団in高岡
作品展

- 会場：豊田産業文化センター 多目的ホール
- 時間：1月14日(土)10:00～17:00
1月15日(日)10:00～15:30
- 入場料：無料

旧高岡地区の人々を中心に、芸術環境創成に貢献しようと、ジャンルを越えて、2008年9月創立。パレエ・日舞・水墨画・陶・書等で、毎回テーマを決め、発表してきました。第6回の今回は、会員以外に3名の方を迎え、華・書・陶で4組のコラボ作品を中心に、個々の作品も展示発表します。※本事業は、(公財)豊田市文化振興財団文化助成事業です。



問 アーティスト集団in高岡(石川) 電 090-2269-2456

1/29
日
創立45周年記念
豊田市少年少女合唱団
第44回定期演奏会

- 会場：豊田市コンサートホール
- 時間：16:00～18:30
- 入場料：無料(要整理券)
※4歳よりご入場いただけます。
整理券配布場所：
豊田市民文化会館、豊田市コンサートホール

今年度、創立45周年を迎えた豊田市少年少女合唱団。前半はヴィヴァルディの「四季」をベースとして、それぞれの季節を代表する日本の名歌をその中に挿入した一つの曲集や、小中学生を中心としたメンバーによる音楽劇「泣いた赤おに」をお届けします。後半では、45年の歩みや思い出を振り返りながら、卒団生も交えたパワフルなステージをお楽しみいただけます。出演者約150名の歌声にご期待ください!



問 豊田市文化振興財団文化事業課 電 0565-31-8804

	日	催物名	会場	料金 / 開演時間	お問合せ・TEL
●	10/15(土)~1/29(日)	企画展 ゲルハルト・リヒター	美術	一般:1,600円、高大生:1,000円、中学生以下、75歳以上、豊田市内在住・在学の高校生、障がい者は無料(要証明) /9:00~17:00(祝日をのぞく月曜休館)	豊田市美術館 0565-34-6610
●	10/15(土)~1/29(日)	コレクション展 反射と反転	美術	一般:300円、高大生:200円、中学生以下、75歳以上、豊田市内在住・在学の高校生、障がい者は無料(要証明) /9:00~17:00(祝日をのぞく月曜休館)	豊田市美術館 0565-34-6610
●	4(水)~15(日)	小川珊瑚鶴コレクション展 令和五年卯としお正月飾り	小川	無料/10:00~16:00	(小川) 090-1822-1500
●	5(木)	第22回ふれあい風揚げ大会	豊スタ	500円(風持参の人300円) /10:00~14:00	NPO法人矢作川と三河武士フォーラム(安藤) 0565-88-8111
●	6(金)	ウィーン・シュトラウス・フェスティバル・オーケストラ ニューイヤー・コンサート	コン	階S席:7,000円、A席:6,000円、B席:5,000円(25歳以下:2,500円)、C席:3,000円(25歳以下:1,500円) /18:45~20:45	豊田市コンサートホール・能楽堂 0565-35-8200
●	7(土)~24(火)	豊田市視聴覚ライブラリー ロビー展 「な・ちゅらの子どもたちの展覧会」(出品)な・ちゅら	視ラ	無料/9:00~21:00(祝日を除く月曜休館)	豊田市視聴覚ライブラリー 0565-33-0747
●	1/7(土)~4/9(日)	森の本多コレクション展 「陶磁のこま犬とその周辺」	民森	無料/9:00~17:00(祝日を除く月曜休館)	豊田市民芸の森 0565-46-0001
●	9(月・祝)	第38回スプリングコンサート 合唱ミュージカル「11びきのネコ」	市文	500円/13:30~15:00	豊田市教育自主研究グループ(音楽) 東山小学校(福岡) 0565-80-7581
●	10(火)	とよたシニアアカデミー公開講座 中京大湯浅景元名誉教授の「即実践!健康寿命を延ばす運動法」	市文	200円/10:00~11:30	とよたシニアアカデミー 0565-36-6363
●	14(土)	知りたい!大人のためのクラシック♪番外編 「知ってしまったあなたのためのコンサート」	コン	階2,000円(25歳以下:1,000円) /15:00~17:00	豊田市コンサートホール・能楽堂 0565-35-8200
●	14(土)・15(日)	第6回アーティスト衆団in高岡 作品展	産文	無料/10:00~17:00(15日 15:30まで)	アーティスト衆団in高岡(石川) 090-2269-2456
●	15(日)	豊田工業専門学校吹奏楽部 第43回定期演奏会	市文	無料/13:30~15:30	豊田高専吹奏楽部(岡田) 080-8833-9409

	日	催物名	会場	料金 / 開演時間	お問合せ・TEL
●	19(木)~22(日)	第51回豊田市高齢者作品展	市文	無料/10:00~17:00	豊田市高齢者クラブ連合会 0565-34-6660
●	20(金)~22(日)	書道個展	市ギ	無料/10:00~18:00	頂松(伏見) 080-5125-2433
●	21(土)	第39回オールドマン芸能発表会	市文	無料/9:30~16:00	豊田市高齢者クラブ連合会 0565-34-6660
●	21(土)	~47災害から50年 とよたで学ぼうさい!~とよた防災コンサート	コン	無料/13:00~16:00	豊田市役所 防災対策課 0565-34-6750
●	21(土)	とよた寄席	市文	ライブ配信:1,500円 /14:00~16:00	豊田市民文化会館 0565-33-7111
●	1/21(土)~5/7(日)	特別展 「全国の郷土人形一祈り・願い・美しさのかたち」	民芸	一般:300円、高大生:200円、中学生以下、70歳以上、豊田市内在住・在学の高校生、障がい者は無料(要証明) /9:00~17:00(月曜休館)	豊田市民芸館 0565-45-4039
●	22(日)	豊田市青少年センター サークル・グループ文化祭	豊青	無料/10:00~16:00	豊田市青少年センター 0565-32-6269
●	27(金)~29(日)	第16回デジ写楽写真展	市ギ	無料/10:00~17:00(29日は16:00まで)	デジ写楽(佐藤) 0565-44-1815
●	28(土)	新春能 能「内外詣」(金剛流) 狂言「末広かり」(大蔵流)	能楽	階正面席:6,000円、脇・中正面席:4,000円(25歳以下:2,000円) /14:00~16:35	豊田市コンサートホール・能楽堂 0565-35-8200
●	29(日)	創立45周年記念 豊田市少年少女合唱団 第44回定期演奏会	コン	無料(要整理券) /16:00~18:30	豊田市文化振興財団 文化事業課 0565-31-8804
●	29(日)	2023年早川流やぐら太鼓保存会 新春初打ち	福祉	無料/13:00~16:00	早川流やぐら太鼓保存会(野田) 0565-34-0061

●美術 豊田市美術館 ●小川 小川珊瑚鶴 ●豊スタ 豊田スタジアム ●コン 豊田市コンサートホール ●視ラ 豊田市視聴覚ライブラリー ●民森 豊田市民芸の森 ●市文 豊田市民文化会館
●産文 豊田産業文化センター ●市ギ 豊田市民ギャラリー ●民芸 豊田市民芸館 ●豊青 豊田市青少年センター ●能楽 豊田市能楽堂 ●福祉 豊田市福祉センター 階指定席

2/4 土
2/5 日

舞台芸術人材育成活用・創造事業 とよた演劇ファクトリー第4期生修了公演 『明日は来るし、明後日も』～どこかの3つのはなし～

- 会場：豊田市民文化会館 小ホール
- 時間：2月4日(土) 開演 18:00(開場 17:00)
2月5日(日) 開演 14:00(開場 13:00)
- 入場料：一般1,000円、中学生以下500円
(全自由席/未就学児入場不可)
- 予約：1月5日(木)よりチケット予約サイト(下記二次元コード)・文化事業課窓口にて予約(当日精算)

演出コースと役者コースの2コースにわかれ、1年かけて演劇を学ぶ「とよた演劇ファクトリー」。それぞれのコースで舞台芸術を学んだ受講生による修了公演を開催します。今年は受講生が、鹿目由紀さん(プログラムディレクター/劇団あおきりみかん主宰)執筆の3本の短編劇に挑戦。お楽しみに!



ご予約はコチラから



問 豊田市民文化振興財団 文化事業課 電 0565-31-8804

2/19 日

豊田市青少年音楽3団体 ジョイントコンサート

- 会場：豊田市民文化会館 大ホール
- 時間：開演 15:00(開場 14:00)
- 入場料：無料(全自由席/要整理券)
※4歳よりご入場いただけます
整理券配布場所：豊田市民文化会館

豊田市青少年少女合唱団、豊田市ジュニアマーチングバンド、豊田市ジュニアオーケストラの3団体でのジョイントコンサート。豊田市を代表する3つの青少年音楽団体が11年ぶりに集結!このコンサートのため作られたオリジナル曲も演奏します。お楽しみに!

- 第1部 委嘱記念作品「音楽の絆」
- 第2部 各団による単独ステージ
- 第3部 3団体合同ジョイントステージ
オーケストラストーリーズ「となりのトトロ」より
1. さんぽ
2. ネコバス
3. となりのトトロ

問 豊田市民文化振興財団 文化事業課 電 0565-31-8804

2023年2月19日(日) PROGRAM
15:00開演(14:00開場)
豊田市民文化会館 大ホール

入場無料(全自由席)
※整理券が必要です ※4歳からご入場いただけます

豊田市民文化会館
TEL.0565-33-7111
12月10日(土)10:00より窓口にて配布

第1部 3団体ジョイントステージ
委嘱記念作品「音楽の絆」
作 詞/山本 隆雄 作曲/山本 隆雄 編曲/山本 隆雄 指揮/豊田市民文化会館(児童)

第2部 各団による単独ステージ
豊田市民文化会館
作 詞/山本 隆雄 作曲/山本 隆雄 指揮/豊田市民文化会館(児童)

第3部 3団体ジョイントステージ
オーケストラストーリーズ「となりのトトロ」より
さんぽ・ネコバス・となりのトトロ
作 詞/山本 隆雄 作曲/山本 隆雄 指揮/豊田市民文化会館(児童)

2/12 日

第43回とよた囲碁まつり

- 会場：豊田市民文化会館 展示室A
- 時間：9:30~12:30
- 参加費：一般1,000円、
高校生以下300円(要事前申し込み)
申し込み期間：
令和5年1月5日(木)~1月29日(日)

3年ぶりの開催となる、とよた囲碁まつり。43回目を迎える今回は、プロ棋士による指導碁を中心としたイベントです。プロの棋士と対戦できるチャンスはなかなかありません!ぜひご参加ください。



ご予約はコチラから



問 豊田市民文化振興財団 文化事業課 電 0565-31-8804

2/26 日

おいでんアート体験フェア

- 会場：豊田市民文化会館 全館
(一部改修工事のため使用しない)
- 時間：10:00~15:00
- 参加費：入場無料(一部有料体験あり)
- 申込：1月21日(土)10:00より下記二次元コードより予約開始

子どもから大人まで楽しめる文化の祭典を今年も開催。市内で活動する芸能・音楽・美術・文芸などの様々な分野の専門家が講師となり、ワークショップをお楽しみいただけます。

おいでんアート体験フェア!
ピース
アートでPeace!
地元アーティストとつよよに
アートを体験しよう!

令和5年 2/26日
AM10:00~PM3:00
豊田市民文化会館

ワークショップの参加には、事前予約が必要です。
下記URLからワークショップの手配ができます。
※申込みは1月21日(土)10:00より開始となります。
https://select-type.com/rev/71da-AdwabakCall

【入場無料】体験は、材料費など一部有料です。
※当日は、会場にて材料費の支払いをお願いします。
※ワークショップの参加には、事前予約が必要です。
※ワークショップの参加には、事前予約が必要です。

ご予約はコチラから



問 豊田市民文化振興財団 文化事業課 電 0565-31-8804

日	催物名	会場	料金 / 開演時間	お問合せ・TEL
● 2(木)~5(日)	みずいろ水彩画作品展	市文	無料/10:00~17:00 (5日15:00まで)	みずいろ(余語) 090-9265-0634
● 2(木)~25(土)	豊田市視聴覚ライブラリー ロビー展 「目込み人形展~人形たちの宴~」 (出品)清嘉会	視ラ	無料/9:00~21:00 (祝日を除く月曜休館)	豊田市 視聴覚ライブラリー 0565-33-0747
● 3(金)	「知恵泉出張スペシャル“徳川軍団・最強の秘密”」 公開収録	市文	無料(要整理券) /18:45~20:45	豊田市役所 商業観光課 0565-34-6642
● 3(金)~5(日)	第25回フォトグループ・アイ写真展	市ギ	無料/10:00~18:00 (5日16:00まで)	フォトグループ・アイ (児島) 090-7692-3470
● 4(土)	能狂言が見たくなる講座 第4回「装束や道具が魅せる能の世界」	能楽	1,000円/14:00~16:00	豊田市コンサートホール・ 能楽堂 0565-35-8200
● 4(土)・5(日)	舞台芸術人材育成活用・創造事業 とよた演劇ファクトリー第4期生修了公演 「明日は来るし、明後日も」~どこかの3つのはなし~」	市文	一般:1,000円、中学生以下: 500円※未就学児入場不可 /4日18:00~、5日14:00~	豊田市文化振興財団 文化事業課 0565-31-8804
● 5(日)	藤嶋 昭氏講演会(藤嶋塾) 豊田で発見!調べて伝える楽しさ	能楽	無料/14:00~16:00	豊田市中央図書館 0565-32-0717
● 5(日)	豊田市青少年のためのパフォーミングアーツ協会 第1回AMEC(Art Music Educate Community: 芸術音楽の教育的交流)合同発表会	市文	1,000円/14:00~16:00	寿恵野マーチングバンド TGF(近藤) 0565-21-4494
● 5(日)	東海テレビ&豊田市コンサートホール 共催事業 反田恭平x務川慧悟 2台ピアノ 2023	コン	全席完売/15:00~17:00	豊田市コンサートホール・ 能楽堂 0565-35-8200
● 10(金)~12(日)	第16回Artists絵画・写真展	市ギ	無料/10:00~18:00 (12日16:00まで)	Artists(加藤) 0561-32-0399
● 10(金)	か〜るくラシック♪お昼のコンサート 第50回「2人のオルガニスト」	コン	500円(4歳以上入場可) /11:30~12:30	豊田市コンサートホール・ 能楽堂 0565-35-8200
● 11(土・祝)	第391回豊田・みよし おやこ劇場 小学生例会「給食番長」劇団仲間	高橋	無料/14:00~14:50	豊田・みよし おやこ劇場 (柴田) 0565-33-2243
● 11(土・祝)・12(日)	峯月流いけばな展 -Popin Chocolate II-	T-FA	無料/10:00~18:00	峯月流(稲本) 090-6615-4092
● 12(日)	西川流幸女会 舞ぞめ会	産文	無料/9:30~11:30	西川流幸女会(西川幸女) 090-1759-6276
● 12(日)	第43回とよた囲碁まつり	市文	一般:1,000円、高校生以下: 300円(要事前申し込み) /9:30~12:30	豊田市文化振興財団 文化事業課 0565-31-8804
● 12(日)	能楽堂で見るコラボレーションシリーズ 「劇団『柿喰う客』x能楽x現代演劇」	能楽	4,000円(25歳以下:2,000円) /14:00~16:00	豊田市コンサートホール・ 能楽堂 0565-35-8200
● 12(日)	第10回 豊田大谷高等学校吹奏楽部 定期演奏会	市文	無料/14:00~16:00	豊田大谷高等学校 吹奏楽部(東馬) 0565-48-3511

日	催物名	会場	料金 / 開演時間	お問合せ・TEL
● 17(金)~19(日)	第37回とよだしゃしんぐるうぶ写真展	市ギ	無料/10:00~18:00 (19日16:00まで)	とよだしゃしんぐるうぶ (市川) 080-4216-7887
● 18(土)	第26回菊花流菊寿会発表会	産文	無料/10:15~11:45	菊花流菊寿会 菊花寿之丞 0565-27-3001
● 18(土)	第26回 とよたフレッシュコンサート	コン	1,000円(25歳以下:500円) /14:00~17:30	豊田市コンサートホール・ 能楽堂 0565-35-8200
● 19(日)	豊田市青少年音楽3団体ジョイントコンサート	市文	無料(要整理券) /15:00~17:00	豊田市文化振興財団 文化事業課 0565-31-8804
● 23(木・祝)	愛知県立豊田東高等学校美術プラン 卒業制作展	市文	無料/11:00~17:00	愛知県立豊田東高等学校 0565-80-1177
● 23(木・祝)	混声合唱団名古屋大学コール・グランツェ 第45回定期演奏会	コン	一般:2,000円、学生:1,000円 /16:00~19:30	混声合唱団名古屋大学 コール・グランツェ ticket.chorglanze@ gmail.com
● 23(木・祝)	第10回愛知教育大学ダンス部公演 「蕾一芽生え、出ずるー」	市文	1,000円/18:00~19:45	愛知教育大学ダンス部 (加藤) 080-2389-1611
● 23(木・祝)~27(月)	2023第59回小野美術教室美術展	市ギ	無料/10:00~17:00 (23日14:00から) (27日13:00まで)	小野美術教室(小野) 0565-45-3344
● 25(土)	名古屋フィルハーモニー交響楽団 豊田市コンサートホール・シリーズVol.14 「名曲」	コン	1階席:5,200円(25歳以下: 2,600円)、バルコニー席: 3,200円(25歳以下:1,600円) /16:00~18:00	豊田市コンサートホール・ 能楽堂 0565-35-8200
● 2/25(土)~5/21(日)	展覧会 ねこのほそ道	美術	一般:1,000円、高大生:800円、 中学生以下、75歳以上、豊田市 内在住・在学の高校生、障がい者 は無料(要証明) /10:00~17:30(入場は17: 00まで、祝日をのぞく月曜休館)	豊田市美術館 0565-34-6610
● 2/25(土)~5/21(日)	愛知県美術館・豊田市美術館同時開催 コレクション展 「徳富満一テーブルの上の宇宙」	美術	一般:300円、高校・大学生:200円、 中学生以下、75歳以上、豊田市内在 住・在学の高校生、障がい者は無料 (要証明) /10:00~17:30(入場は17:00ま で、祝日をのぞく月曜休館)	豊田市美術館 0565-34-6610
● 26(日)	おいでんアート体験フェア	市文	無料、一部有料体験あり ※要事前予約/10:00~15:00	豊田市文化振興財団 文化事業課 0565-31-8804
● 26(日)	喜楽亭 雑祭茶会	喜楽	一席:350円、当日:400円 /10:00~15:00 (受付は14:30まで)	豊田産業文化センター 0565-33-1531
● 26(日)	名古屋涌宝会	能楽	無料/10:00~17:00	(和久) 090-8487-9365

市文 豊田市民文化会館
 視ラ 豊田市視聴覚ライブラリー
 市ギ 豊田市民ギャラリー
 能楽 豊田市能楽堂
 コン 豊田市コンサートホール
 高橋 高橋コミュニティセンター
 T-FA T-FACE
 産文 豊田産業文化センター
 美術 豊田市美術館
 喜楽 産業文化センター 喜楽亭
 指定席

3/9 **第48回華道豊展**
3/12

- 会場: 豊田市民文化会館 展示室A
- 時間: 10:00~16:00
- 入場料: 無料

今回の展覧会は、豊田市内20流派による「わくわくする春の花たち」がテーマです。草木との出逢い、草花の刹那的な美しさ、一瞬の輝きに魅力を感じ、命の表現が出来るよう日々稽古を頑張ってきました。多くのお客様のご来場をお待ちしております。



問 豊田市華道連盟 (石川) 電 0565-21-1537

3/12 **豊田音楽家協会主催**
「3時のコンサート Vol.8~愛の奏~」

- 会場: 豊田市コンサートホール 多目的ホール
- 時間: 15:00~16:00
- 入場料: 1,000円

今回で8回目を迎える「3時のコンサート」。今回は《愛》をテーマにロマン派の音楽を声楽とピアノ独奏でお届けします。シューマン=リスト/献呈
シューマン/「ミルテの花」より「クルミの木」、「蓮の花」他

松田園子(ソプラノ)
名古屋音楽大学大学院音楽研究科修了。リサイタル、オペラ、オーケストラとの共演など活躍中。
原 小百合(ピアノ)
名古屋音楽大学大学院音楽研究科修了。'03年に(財)とよしん育英財団より助成対象者として選出される。'04年豊田文化奨励賞受賞。現在は演奏活動の他に後進の指導、及び学校教育にも携わる。豊田音楽家協会会長。豊田市文化振興財団文化振興委員。



原 小百合(ピアノ)



松田園子(ソプラノ)

問 豊田音楽家協会事務局 (第一楽器豊田元城内店 担当:小栗) 電 0565-31-3371

3/19 **豊田市ジュニアマーチングバンド**
第23回定期演奏会

- 会場: 豊田市民文化会館 大ホール
- 時間: 開演 14:00 (開場 13:30)
- 入場料: 無料

第1部 各セクションによるステージ
第2部 ゲストを迎えてのジョイント演奏
第3部 全国大会演奏曲目「STARLIGHT」披露
今年度、創立27年を迎えた豊田市ジュニアマーチングバンド。第23回定期演奏会は、応援して下さるすべての人にも楽しんでもらえる演奏会になっています。今年のSHOWは、「STARLIGHT」。星空が光り輝く様子をテーマにお送りします。壮大な星空の中でも一際輝きを放つ北極星、天の川とそこから連想する織姫彦星の世界、流れ星やオリオン座など、見上げるたびに表情を変えながら輝きを増していく星空を表現できるよう、精一杯演奏演技します。みなさんもふと足を止めて星空を見上げた時のことを思い返しながらお楽しみいただければ幸いです。出演者約90名の演奏にご期待ください!



問 豊田市文化振興財団 文化事業課 電 0565-31-8804

3/26 **豊田市ジュニアオーケストラ**
第41回定期演奏会スプリングコンサート

- 会場: 豊田市コンサートホール
- 時間: 開演 15:00 (開場 14:15)
- 入場料: 1,000円、4歳以上大学生以下500円

東京佼成ウインドオーケストラ正指揮者であり、国内主要オーケストラから多彩なレパートリーと誠実な指揮で高い評価を得ている大井剛史。マエストロとともにさらなる飛躍を目指すジュニアオーケストラが新たな扉を開きます。お聴き逃しなく。

モーツァルト
歌劇「ドン・ジョヴァンニ」序曲
交響曲 第35番 二長調 K.385「ハフナー」
ベートーヴェン
交響曲 第3番 変ホ長調 作品55「英雄」



問 豊田市コンサートホール・能楽堂 電 0565-35-8200

	日	催物名	会場	料金 / 開演時間	お問合せ・TEL
●	2/25(土)~5/21(日)	展覧会 ねこのほそ道	美術	一般:1,000円、高大生:800円、中学生以下、75歳以上、豊田市内在住・在学の高校生、障がい者は無料(要証明)/10:00~17:30(入場は17:00まで、祝日をのぞく月曜休館)	豊田市美術館 0565-34-6610
●	2/25(土)~5/21(日)	愛知県美術館・豊田市美術館同時開催 コレクション展 「徳富満一テーブルの上の宇宙」	美術	一般:300円、高校・大学生:200円、中学生以下、75歳以上、豊田市内在住・在学の高校生、障がい者は無料(要証明)/10:00~17:30(入場は17:00まで、祝日をのぞく月曜休館)	豊田市美術館 0565-34-6610
●	1(水)	Stand On Stage アンサンブルDAY(声楽・合唱含む)	コン	参加費:1組2,000円(抽選で5組)※ピアノ使用の場合は2,500円 ※申込期間:1/4(水)~1/18(水)/9:30~16:30	豊田市コンサートホール・能楽堂 0565-35-8200
●	2(木)~5(日)	成田環日本画展 第32回豊田中日文化センター 日本画教室展	市ギ	無料/10:00~17:00(2日12:00から) (5日16:00まで)	豊田中日文化センター 日本画教室(八木) 090-4235-6545
●	2(木)~24(金)	豊田市視聴覚ライブラリー ロビー展 「懐かしの映像と視聴覚機材の展示」(出品)豊田市視聴覚ライブラリー	視ラ	無料/9:00~21:00(祝日をのぞく月曜休館)	豊田市 視聴覚ライブラリー 0565-33-0747
●	4(土)	レ・ヴァン・フランセ	コン	階S席:6,000円、A席:5,000円(25歳以下:2,500円)、B席:3,000円(25歳以下:1,500円)/15:00~17:00	豊田市コンサートホール・能楽堂 0565-35-8200
●	5(日)	岩瀬歌謡教室第37回発表会	市文	無料/13:00~18:00	岩瀬歌謡教室(岩瀬) 0565-44-1765
●	5(日)	志多ら「郷唄〜さとうた〜」豊田公演	市文	階一般:4,000円、高校生以下:3,000円※当日券は各500円増し/18:00~20:15	有志多ら 0536-76-1708
●	5(日)	ナゴヤ・シン・オーケストラ 第3回定期演奏会	コン	900円/16:00開演	ナゴヤ・シン・オーケストラ(吉川) 090-1296-6542
●	9(木)~12(日)	第48回華道豊展	市文	無料/10:00~16:00	豊田市華道連盟(石川) 0565-21-1537
●	9(木)~12(日)	第30回私にも描きました展	市ギ	無料/10:00~16:00	ギャラリー第3空間(中根) 090-1235-1736
●	10(金)	か〜るくラシック♪お昼のコンサート 第51回「カントキューブが贈る男の歌〜ホワイトデーコンサート〜」	コン	500円(4歳以上入場可)/11:30~12:30	豊田市コンサートホール・能楽堂 0565-35-8200
●	10(金)~12(日)	光音堂ケヤキ写真会 創立35周年写真展	市文	無料/10:00~17:00(10日13:00から) (12日16:00まで)	光音堂(山本) 0565-27-2525
●	11(土)	小中学生のための能・狂言鑑賞会	能楽	階大人:1,000円、小中学生:500円、ペア券(大人1人と小中学生1人のペア):1,000円/13:30~15:30	豊田市コンサートホール・能楽堂 0565-35-8200
●	12(日)	豊田音楽家協会主催 3時のコンサート Vol.8〜愛の奏〜 松田園子(sop)、原 小百合(pf)	コン	1,000円/15:00~16:00	豊田音楽家協会事務局(第一音楽豊田元城内) 担当:小栗 0565-31-3371
●	15(水)~19(日)	第17回木版画グループ こげら作品展	市ギ	無料/10:00~16:00(15日 13:00から)	木版画グループこげら(杉山) 090-2772-9784
●	18(土)	やよい能 能「半部」(観世流) 狂言「鏡男」(和泉流)	能楽	階正面席:6,000円、脇・中正面席:4,000円(25歳以下:2,000円)/14:00~16:30	豊田市コンサートホール・能楽堂 0565-35-8200
●	18(土)・19(日)	豊田中日文化センター 趣味・手工芸講座手づくり展	産文	無料/10:00~17:00(19日15:00まで)	豊田中日文化センター 0120-98-2841

	日	催物名	会場	料金 / 開演時間	お問合せ・TEL
●	18(土)・19(日)	第23回書の作品展	市ギ	無料/10:00~18:00	川上書道教室(川上) 0565-32-0703
●	19(日)	リトルピアノコンサート	コン	無料/13:30~15:00	(柴田) 0565-26-8685
●	19(日)	豊田市ジュニアマーチングバンド 第23回定期演奏会	市文	無料/14:00~16:00	豊田市文化振興財団 文化事業課 0565-31-8804
●	21(火・祝)	第5回愛知県立豊田南高等学校吹奏楽部 定期演奏会	市文	無料/14:00~16:00	愛知県立豊田南高等学校 吹奏楽部(田中) 0565-53-1011
●	21(火・祝)~27(月)	わたしのそばで起きてること展2023 ~いとうちとみ初個展~	市ギ	無料/10:30~17:00(27日16:00まで)	いとうちとみ 090-6167-9456
●	23(木)~26(日)	第19回彩の会展(水彩画展示)	市文	無料/10:00~17:00(26日16:00まで)	彩の会(口脇) 090-1239-3858
●	24(金)~26(日)	第4回よんごひんご展 同時開催「自分で光れ三人展」	市ギ	無料/10:00~17:00(26日16:00まで)	タッキーと仲間達(瀧崎) 0565-34-1093
●	25(土)	カラオケ歌謡祭	市文	無料/9:10~17:00	カラオケ喫茶わらら(佐伯) 080-5134-3757
●	25(土)	ピアノ発表会	産文	無料/13:00~15:00	はじまりの音(高木) 050-3554-3434
●	25(土)・26(日)	春休みこどもデー ~春の喜楽亭でわくわく体験をしよう!~	喜楽	無料/10:00~15:00	豊田市役所文化財課 博物館準備室 0565-32-6561
●	26(日)	豊田市ジュニアオーケストラ 第41回定期演奏会 スプリングコンサート	コン	階1,000円(4歳以上大学生以下:500円)/15:00~17:00	豊田市コンサートホール・能楽堂 0565-35-8200
●	27(月)~31(金)	風景写真展「命巡る四季・奥三河うるわし」	市ギ	無料/10:00~18:00(27日12:00から) (31日15:00まで)	(安江) 0565-58-2807
●	28(火)	愛知県立豊田高等学校 第22回定期演奏会	コン	無料/13:00~16:00	愛知県立豊田高等学校(近藤) 0565-45-8622
●	29(水)	第14回 愛知県立豊田東高等学校 定期演奏会・展示発表会	コン	無料/16:00~19:00	愛知県立豊田東高等学校(佐藤) 0565-80-1177

●美術 豊田市美術館 ●コン 豊田市コンサートホール ●市ギ 豊田市民ギャラリー ●視ラ 豊田市視聴覚ライブラリー ●市文 豊田市民文化会館 ●能楽 豊田市能楽堂 ●産文 豊田産業文化センター ●喜楽 産業文化センター喜楽亭 階 指定席

豊田市民の誓い

わたしたちは、七州をのぞむ美しい山河にかこまれ、輝かしい衣の里の歴史と伝統をうけつぎながら、明日に向かって伸びてゆく豊田市の市民です。

※「豊田市ホームページ 豊田市民の誓い」より

- 1 緑をはぐくみ、川を大切に、豊かな自然を愛しましょう。
- 2 スポーツに親しみ、教養を高めて、文化の向上につとめましょう。
- 3 元気で働き、若い力をそだてて、幸せな家庭をつくりましょう。
- 4 互いに助けあい、心の輪をひろげて、あたたかい町をつくりましょう。
- 5 いのちを尊び、きまりを守って、住みよい社会をつくりましょう。

◆ 豊田市華道連盟 ◆



ほうしょうしんどうりゅう
「宝生真道流」

初代、須藤宝城齋亡き後も教えを守り、薄端など生花を中心に活けています。今は床の間が少なくなったため、いろいろな所に合う、盛花、投入などのお稽古をしています。花を剣山に飾る時は、花の一本一本を良くみて、季節を重んじて飾ります。

花は庭や畑で育った物を使って楽しんでいます。写真の生花は模の木で花器はかぶら型です。

小野田 宝澄庵

◆ 豊田写真協会 ◆



「フォトセラピー」

芸術と言うと敷居は高いが、写真は敷居が低そうね。「トイカメラ」だって、押すだけで「一丁前」に写ります。ピンボケもブレも関係なし。「撮りたい物を撮る」事に写真の意味があるのです。

慣れたら印刷して並べてみましょう。その時の「自分」が、分かってくるような気がします。それがフォトセラピー（写真療法）なのです。写真を撮る・見る事で、自分自身を「癒し回復」していく療法の一つなのです。貴方が疲れた時は、思い出してみてくださいね。

鈴木 吉保

◆ 豊田書道連盟 ◆

『泥中の花(蓮)』という言葉があります。蓮は泥の中から綺麗な花を咲かせます。いくら汚れた環境に身を置いても、その汚れに染まらず清く生きる事の意。煩惱の汚れの中でも決して染まらず、清らかで純真な心や姿を保っている人を例えている言葉です。一般的な漢字は『花』ですが、美しさ、優れた性質の比喩に使われる事が多いのが『華』なのでこの字にしました。いつまでも美しい心を持ち続けたい、そして子供達にもそうであってほしいと思います。

岸江 真翠

「泥中の華」

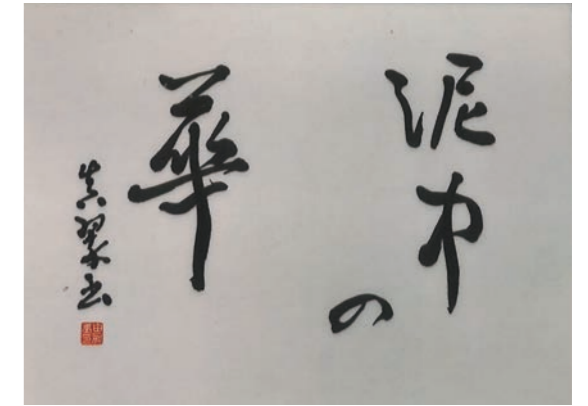

◆ 豊田美術連盟 ◆

沖縄の先島諸島にある石垣島で取材したガジュマルの樹と白露の頃のタニワタリ・蔓等の共生した風景観を描いてみました。

ガジュマルは亜熱帯性の樹木で、常緑広葉のクワ科の高木です。空気中の湿気を吸収し呼吸するだけでなく、木質化して樹体を支えるので支柱気根とも呼ばれます。

鬱蒼と茂る枝葉と植物の生々しい生命力を、美しい紅型、白砂と澄み渡る海の群青を思い浮かべ、敦煌から伝来の屈鉄線での描写を大切に表現しました。

日本画(162.0×130.3cm)

創画会 竹尾 小夜子

しらつゆ
「白露のタニワタリ」



◆ 豊田短歌協会 ◆

途切れなし事件の情報波のごと
暗きニエースも野良にて解放
体温をはかるに超ゆる猛暑の日
紅色に咲く百日紅見ゆ
赤きもの波のあわいに漂えり
大波に乗り小さき靴浜に
波静かハワイの磯に孫娘らと
熱帯魚追う亡婿の在りし日
病得て出来ない事をなげかずに
今出来る事楽しくやろう

安野 律子

早川 寛子

鈴木 保江

神谷 すえの

石川 圭子

「折々のうた」 前林短歌会

◆ 豊田市民俳句会 ◆

赤とんぼ村の多くは高齢者
水澄めり魚群の影の速さかな
朝まだき鳥影をゆく雁の列
花野風来し方想ふ平寿かな
あるがまま齢重ねて小鳥来る

大谷 幸子

西山 芳子

河合 要石

原山 正彬

武井 裕子

◆ 豊田工芸協会 ◆

韓紙工芸とは、組み立てた骨格に韓国で手漉きされた韓紙を用いて切絵、紙漉り等で装飾した紙工芸のことです。

韓国で出会った韓紙工芸を韓紙のみでなく日本の伝統文様や和紙と融合させて製作しました。

藤本 由美子

「引出棚」

