

カレント Current

TOYOTA CULTURE GUIDE

豊田文化情報誌 No.67



Profile

柄澤あかり (からさわ あかり)

ジャンル:工芸(陶芸)

卓越した技法により、独自の世界を構築している。流木をモチーフとした独自の技法は、作品に幽玄さをあたえており、類を見ない存在感を持つ。

東海伝統工芸会出品のみならず、百貨店、画廊でのグループ展、個展などプロの作家としてのキャリアも着実に形成しつつある。

まさに将来を嘱望される逸材といえる。

略歴

- 平成22年 愛知県立芸術大学美術学部デザイン・工芸科陶芸専攻入学
- 平成25年 第44回東海伝統工芸展入選(以後、第45回、第46回、第50回入選)
- 平成26年 愛知県立芸術大学大学院美術研究科陶磁領域博士前期課程入学
 - 第2回堀美術館H/ASCA展入選
 - 第9回CBC掛け!二十歳の記憶展出品
- 平成27年 第3回陶美展入選
 - 第6回菊池ピエンナーレ展入選
- 平成28年 第47回東海伝統工芸展名古屋市教育委員会賞受賞
 - 愛知県立芸術大学大学院美術研究科陶磁領域博士前期課程修了
 - 一郷土芸術家作品展—古窯復元陶器と現代陶芸No.2出品
- 平成30年 愛知県立芸術大学陶磁専攻柏会30周年記念展—柏会の軌跡—出品
- 平成31年 とうしん美濃陶芸美術館
 - 「次世代へ—東海伝統工芸展—KOGEI The Next Generation」出品

カレントは、下記企業に協賛を頂いております。

株式会社 クラチスアキオ

- 屋内外看板
- LED・イルミネーション
- イベント・各種看板
- カーマーケティング・カットティング文字
- 横断幕・のぼり
- インクジェット出力・加工

豊田市十塚町4丁目37番地 **TEL 0565-33-2259**
<https://kurachi-s.jp>

TOYOTA KYOEI

豊田共栄サービス㈱は、このたびはトヨタエンタプライズと合併し、社内カンパニー「共栄カンパニー」として新しい第一歩を踏み出しました。

新しい共栄。

TOYOTA
株式会社 トヨタエンタプライズ

とよしん本店1階相談プラザ
午前9時～午後5時

フリーダイヤル **0120-539-711**

お気軽にご相談下さい!

電話相談
電話によるご相談にも、相談員が対応いたします。
相談開始日(上記)に電話先にお電話ください。

ご相談業務	平日		土曜日
	開催日	営業時間	営業時間
個人ローン相談	月～金	9:00～18:00	9:00～17:00
年金相談	月～金	9:00～17:00	9:00～17:00
相続・遺言相談	火・水	9:00～17:00	9:00～17:00
税務相談	月・木・金	9:00～15:00	—

上記にかかわらず12月31日～1月3日はお休みさせていただきます。

心と心のおつきあい
豊田信用金庫
ホームページ <https://www.toyoshin.co.jp>

くつろぎの空間に、
時が流れる

名鉄トヨタホテル

〒471-0027 豊田市喜多町一丁目140番地
TEL 0565-35-6611(代)
<http://www.toyota-hotel.co.jp>

ここは たくさん あたたかい

FORESTA HILLS
Hotel FORESTA & Sports Club

TEL : 0565-58-3500
<http://www.forestahills.jp>

音響のこと
音楽のこと

M A S A K I 有限会社 **まさき**
舞台音響・楽器販売

〒470-1218 豊田市上郷町5丁目8番地1
TEL・FAX 0565-21-8080
<http://masaki-toyota.info>



柄澤あかり「流層文花器—緋彩—」

※掲載については順不同です。

カレント — current — とは

カレント current とは英語で“時の流れ”や“話題”“動向”を表す意味の言葉です。時代の流れとともに変化する文化、また残していかなければいけない文化。そんな文化の情報を広く市民の方々に知っていただきたいという想いが込められています。



2021年10月発行 No.67
 公益財団法人豊田市文化振興財団 文化部 文化事業課
 〒471-0035 豊田市小坂町12-100 (豊田市民文化会館内)
 TEL.0565-31-8804 FAX.0565-35-4801
<http://www.cul-toyota.com/>
 E-mail toyo-cul@hm2.aitai.ne.jp



9/1水 11/30火 とよたデカス芸術祭

とよたデカスプロジェクト2021は、市民が企画し運営するアートプロジェクトをサポートする事業です。「豊田市の「宝」(自然、歴史、町並み、建物、特産品、そこに暮らす人々やその営みなどの魅力)を市内外へ発信すること」などを条件に募集し、31件の応募から14件を採択しました。9月1日(水)～11月30日(火)の「とよたデカス芸術祭」では、14件の入選プロジェクトが豊田市内各地やオンラインで行われます。



とよた+アート=デカス



「とよたデカス芸術祭」の最新情報はこちら



問 豊田市文化振興財団 文化事業課 電 0565-31-8804

10/23 第22回 土 長唄しずくの会演奏会

- 会場:豊田市福祉センター ホール
- 時間:12:30～16:00
- 入場料:無料

日本の伝統音楽のジャンルの一つ、「長唄三味線」を伝承するために、古典にとどまらず、誰もが唄った事のある曲や、童謡などを取り入れて、楽しんで頂ければと思っています。また、歌舞伎の伴奏、BGMには欠かせない三味線の音色をお楽しみいただければ幸いです。



問 長唄しずくの会(長谷川) 電 0565-58-2569

10/24 センチュリー 日 室内管弦楽団 第51回定期演奏会

- 会場:豊田市コンサートホール
- 時間:17:00～19:00
- 入場料:1,000円(高校生以下無料)
※市民文化会館、コンサートホールにてチケット取扱いあり(10/5～)

指揮:今木 智彦
曲目:モーツァルト/交響曲第51番K.196+121(207a)
モーツァルト/交響曲第38番K.504「プラハ」
ベートーヴェン/交響曲第2番 Op.36

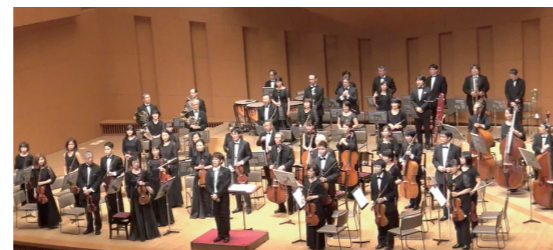

問 センチュリー室内管弦楽団(樹神) 電 090-3386-8813

11/14 創立45周年記念 日 豊田吟剣詩舞道連盟 「吟舞の祭典」

- 会場:豊田市民文化会館 大ホール
- 時間:10:00～15:30
- 入場料:無料

漢詩・和歌・俳句を吟じ、それに合わせて吟じ剣や舞にて表現し、古代文化を持つ我が国が誇る伝統文化のひとつです。構成吟「絆」は吟詠、剣舞、詩舞で構成された、絶対に忍びない結びつきです。



問 豊田吟剣詩舞道連盟(山野内) 電 090-3568-4395

11/14 とよたこども創造劇場 日 「多世界ジャーニー」

- 会場:豊田市民文化会館 小ホール
- 時間:①13:00～②17:30～(上演時間約2時間)
- 入場料:1,000円

鹿目由紀氏(劇団あおきりみかん)脚本・演出の新作オリジナル劇を市内在住・在学の小学4年生～中学3年生24名が上演します。また、今年とはよたこども創造劇場が始まって10周年の記念の年。そこで、歴代参加者14名が出演する特別公演(短編劇)を同時上演します。特別公演は、本編のこどもたちの劇とつながる物語です。お楽しみに!



問 豊田市文化振興財団 文化事業課 電 0565-31-8804

INTERVIEW

11/24水 11/28日 平成30年度 豊田芸術選奨受賞記念 曾剣雄 洋画展

- 会場:豊田市民文化会館 展示室A
- 時間:10:00～17:00
- 入場料:無料

Q1 豊田芸術選奨受賞おめでとうございます。受賞のお気持ちをお聞かせください。

日本に来てから二十数年が経ちました。来日以来、ずっと豊田市に住んでおり、豊田市は私の第二のふるさとと言っても過言ではありません。外国人の私が、豊田芸術選奨ほど高い名誉を頂けたことに深く感謝します。芸術には国の境がないのだと深く感じました。



「秋の静物」(2000年作)



「衝」(2010年作)

問 豊田市文化振興財団 文化事業課 電 0565-31-8804

Q2 作品を生み出す過程での苦労があれば教えてください。

全ての作品が、私にとって新しい挑戦となります。頭を悩ませて知恵を絞り、構想を練り上げて完成に至ります。

制作過程にはたくさんの苦労があります。納得がいかず、修正ばかりに時間を取り、搬入直前まで仕上げるのがほとんどです。時には、展示を終えてからまた修正始めることもあります。遺憾に思う作品が多く、たまに自分が納得する作品が生まれると最も大きな喜びを感じます。



「初夏」(2013年作)

Q3 作品を作る上で原動力となるものはありますか。

人は様々な手段で周辺社会への思いを表したいものです。画家は筆とキャンパスを使い、視覚を通して美を感じさせながら表現します。新しい構想への追求が、私の作品製作の動力です。

Q4 今後の活動を教えてください。

大きな作品でいうと、主に「白日会展」、「日展」への出品です。来年までに、「平勝寺文化財夜念仏シリーズ作品」を仕上げたいです。日頃は、小さな作品や肖像画を描いています。また毎週、写実絵画研究の指導を行っています。

12/4(土) ~ 12/25(土) とよたまちなか芸術祭2021

●会場：豊田市内各地 ●入場料：無料

絵画・写真・造形などの展示や、ワークショップ・販売・飲食などのブース出展及び音楽などのパフォーマンスをまちなかの協力店舗や公共空間で披露

①展示【絵画、写真、造形など】

②パフォーマンス【音楽、トークなど】

会場：三河別院挙母支院

12月4日(土)、11日(土)、18日(土)、25日(土)の間で実施予定

③マルシェ【ワークショップ、販売、飲食など】

会場：調整中

12月19日(日)実施予定



去年の様子

特別展示 ホー・ツーニエン《旅館アポリア》 Ho Tzu Nyen Hotel Aporia

2019年にホー・ツーニエンが旧旅館「喜楽亭」で展示した「旅館アポリア」を再現

●会場：喜楽亭(豊田産業文化センター内)

●期間：12月4日(土)～1月23日(日)

●開館時間：10:00～16:30



「とよたまちなか芸術祭」の最新情報はこちら



問 豊田市文化振興財団 文化事業課

電 0565-31-8804

12/5 芳泉会創立40周年 二代目襲名 25周年記念発表会

●会場：豊田市民文化会館 小ホール

●時間：11:00～16:00

●入場料：1,000円

※市民文化会館にてチケットの取扱いあり(10/5～)

芳泉会を創立してから40年の節目となる発表会で、民謡に限らず様々なジャンルからのゲスト出演、踊りや銭太鼓、津軽三味線競演、そして小学3年生から80代の会員による民謡・三味線の発表。盛りだくさんの内容をご用意しておりますので、一日皆さんに楽しんで頂けたら嬉しいです。



問 芳泉会(西守)

電 090-1746-8334

12/19 平原誠之 Christmas Piano Concert

●会場：豊田市コンサートホール

●時間：14:00～16:00

●入場料：一般4,500円(学生1,000円、飛翔之会4,000円)

※市民文化会館、コンサートホールにてチケット取扱い中

平原誠之が帰ってきます!【静かに激しく 心を揺らす】と題し、昨年11/6参加館ロビーに「みんなのピアノ」が設置され、平原はその第1号の演奏者です。また、ゲストは「全盲の歌姫」若渚さん。



問 平原誠之後援会 [飛翔之会](中根)

電 0565-76-3175

Concert コンサート

豊田市民文化会館 豊田市民文化センター 豊田市民文化センター 豊田市民文化センター 豊田市民文化センター 豊田市民文化センター

月	日	催物名	会場	料金 / 開演時間	お問合せ・TEL	
10 October	3(日)	田中彩子 ソプラノ・リサイタル 2021 ～カラース・オブ・コロラトゥーラ～	豊田市民文化センター	1階席:5,500円、バルコニー席:4,500円(25歳以下:2,000円)/15:00～17:00	豊田市コンサートホール・能楽堂 0565-35-8200	
	16(土)	ペーター・レーゼン ピアノ・リサイタル	豊田市民文化センター	1階席:5,000円(25歳以下:2,500円)、バルコニー席:3,000円(25歳以下:1,500円)/15:00～17:00	豊田市コンサートホール・能楽堂 0565-35-8200	
	17(日)	第2回P-NEXTチェロコンクール	豊田市民文化センター	無料/10:30～16:30 (10:30～予選、13:30～本選)	音楽企画ピアチェーレ(岩城) 090-3569-4914	
	23(土)	第22回長唄しずくの会演奏会	豊田市民文化センター	無料/12:30～16:00	長唄しずくの会(長谷川) 0565-58-2569	
	24(日)	フルートとピアノのクラシックコンサート	豊田市民文化センター	1,000円/15:00～16:00	(小野) 090-1721-0207	
	24(日)	センチュリー室内管弦楽団 第51回定期演奏会	豊田市民文化センター	1,000円(高校生以下無料) ※未就学児入場不可/17:00～19:00	センチュリー室内管弦楽団(樹神) 090-3386-8813	
	27(水)	か～るくクラシック♪イブニング・コンサート 第42回「ダブルリードの調べ」	豊田市民文化センター	500円※4歳以上入場可/19:00～20:00	豊田市コンサートホール・能楽堂 0565-35-8200	
	31(日)	愛知淑徳大学ウィンドオーケストラ 第11回定期演奏会	豊田市民文化センター	1,000円/18:00～19:30	(小丸) shukutokuwind.kouhou@gmail.com	
	11 November	3(水・祝)	第25回響歌の祭典	豊田市民文化センター	無料/9:20～18:00	響同好会(塩田) 090-7309-7305
		3(水・祝)	ピアノ発表会	豊田市民文化センター	無料/13:00～	(長坂) 090-2777-4318
6(土)		3時のコンサートvol.7 ソプラノミニリサイタル 中村真由子(Sop)・山田なつみ(Pf)	豊田市民文化センター	1,000円/15:00～16:00	(中村) krkrmayu56@gmail.com	
7(日)		第19回カラオケ喫茶「ながら歌謡祭」	豊田市民文化センター	無料/9:30～18:00	カラオケ喫茶ながら(中島) 0565-33-5465	
7(日)		～ローズが贈る～ 心で歌うコンサートvol.5 -ピアノ曲と共に-	豊田市民文化センター	1,500円/14:30～16:00	Rose de Rosa(中) 090-3708-2189	
7(日)		ピアノ発表会(progress)	豊田市民文化センター	無料/14:30～16:00	progress(大川) 0561-38-1565	
11(木)		か～るくクラシック♪イブニング・コンサート 第43回「オペラ×狂言『奥様女中』in能楽堂」	豊田市民文化センター	500円※4歳以上入場可/19:00～20:00	豊田市コンサートホール・能楽堂 0565-35-8200	
20(土)		かとうかなこカルテットin能楽堂 かとうかなこ(Acc)・青木研(Banj) 田島隆(Tamb)・秦進一(Vn)	豊田市民文化センター	2,000円(25歳以下:1,000円)/15:00～17:00	豊田市コンサートホール・能楽堂 0565-35-8200	
21(日)		第25回松本歌謡教室 カラオケ発表会	豊田市民文化センター	無料/9:30～17:00	松本歌謡教室(松本) 0565-31-2933	
25(木)		吼星会歌の祭典	豊田市民文化センター	無料/9:45～18:00	吼星会(林) 090-7038-0782	
27(土)	ムノツイル・プラス	豊田市民文化センター	1階席:4,000円(25歳以下:2,000円)バルコニー席:3,000円(25歳以下:1,500円)/15:00～17:00	豊田市コンサートホール・能楽堂 0565-35-8200		
28(日)	大輪歌謡祭	豊田市民文化センター	無料/9:20～18:00	大輪歌謡(小松) 0565-35-2015		

Concert コンサート

豊田市民コンサートホール 豊田市民文化会館 豊田市民文化会館 豊田市民文化会館 豊田市民文化会館

月	日	催物名	会場	料金 / 開演時間	お問合せ・TEL
11	28(日)	こどもと一緒にMUSIC ～親子で楽しむコンサート～ 河本麻里(FI)・柴田ひとみ(CI)・酒井美緒(Pf)	豊田市民文化会館	1,000円(小学生以下:無料) /①11:00～11:45 ②14:00～14:45	音楽企画ピアチェレ (岩城) 090-3569-4914
	5(日)	令和3年度 豊田加茂吹奏楽連盟 第66回定期演奏会 「吹奏楽フェスティバル 2021」	豊田市民文化会館	無料/10:30～15:00	豊田市民文化振興財団 文化事業課 0565-31-8804
12	5(日)	クリスマスの情景 ～今井奈緒子(Org)&鈴木美紀子(Sop)～	豊田市民文化会館	随2,000円 (25歳以下:1,000円) /15:00～17:00	豊田市民コンサートホール・ 能楽堂 0565-35-8200
	11(土)・ 12(日)	豊田市民音楽祭 2021	豊田市民文化会館	500円(2日間入場可) /11日 12:00～19:00 12日 10:00～18:00	豊田市民文化振興財団 文化事業課 0565-31-8804
	12(日)	豊田楽友協会吹奏楽団 第32回定期演奏会	豊田市民文化会館	700円/15:00～17:00	豊田楽友協会吹奏楽団 080-4841-9301
	18(土)	コンサートホール「クリスマス」フェスティバル 音楽物語「くるみ割り人形」 ～コンサートホールは夢の国～	豊田市民文化会館	随500円(3歳以下:50円) /①11:00～②14:00～	豊田市民コンサートホール・ 能楽堂 0565-35-8200
	19(日)	平原誠之 Christmas Piano Concert	豊田市民文化会館	一般:4,500円(学生:1,000 円、飛翔之会:4,000円) /14:00～16:00	飛翔之会(中根) 0565-76-3175
	19(日)	豊田フィルハーモニー管弦楽団 第18回ファミリーコンサート ～元気がでる演奏会 コロナに負けるなー!ビタミンミュージック～	豊田市民文化会館	500円/14:00～16:00	豊田フィルハーモニー 管弦楽団(岡松) 090-8046-1218
	19(日)	とよたクラシック音楽同好会 第193回例会 講師:中村友梨香(Pf)	豊田市民文化会館	1,000円/13:30～14:30	とよたクラシック音楽 同好会(岩城) 090-3569-4914
	23(木)	かへるクラシック♪スペシャル版 「男の第九」(2台ピアノ版)	豊田市民文化会館	随1,000円 (4歳以上中学生以下:500円) /19:00～20:15	豊田市民コンサートホール・ 能楽堂 0565-35-8200
25(土)・ 26(日)	豊田市少年少女合唱団 第43回定期演奏会	豊田市民文化会館	無料(要整理券) /各日16:00～	豊田市民文化振興財団 文化事業課 0565-31-8804	

Play 演劇・舞踊

月	日	催物名	会場	料金 / 開演時間	お問合せ・TEL
11	7(日)	ワハハ本舗全体公演「王と花魁」	豊田市民文化会館	随8,800円 ※未就学児入場不可 /17:00～	中京テレビ放送事業部 052-588-4477 (平日11:00～17:00)
	13(土)	菊月能 能「清経」(宝生流) 狂言「鎌腹」(和泉流)	豊田市民文化会館	随正面席:6,000円、脇・中正 面席:4,000円(25歳以下: 2,000円)/14:00～16:10	豊田市民コンサートホール・ 能楽堂 0565-35-8200
	14(日)	創立45周年記念豊田吟剣詩舞道連盟 「吟舞の祭典」	豊田市民文化会館	無料/10:00～15:30	豊田吟剣詩舞道連盟 (山野内) 090-3568-4395
	14(日)	とよたこども創造劇場「多世界ジャーニー」	豊田市民文化会館	1,000円 /①13:00～②17:30～	豊田市民文化振興財団 文化事業課 0565-31-8804
	20(土)	豊田中日文化センター 芸能フェスティバル	豊田市民文化会館	無料/10:00～16:00	豊田中日文化センター 0565-33-1515
	21(日)	第42回豊田七州をどり	豊田市民文化会館	1,000円/11:00～17:00	松川流鯉桜会(松川) 0565-32-1904
12	4(土)	特別公演 能「定家」(観世流) 狂言「痺」(和泉流)	豊田市民文化会館	随正面席:6,000円、脇・中正 面席:4,000円(25歳以下: 2,000円)/14:00～17:10	豊田市民コンサートホール・ 能楽堂 0565-35-8200
	5(日)	芳泉会創立40周年 二代目襲名 25周年記念発表会	豊田市民文化会館	1,000円/11:00～16:00	芳泉会(西守) 090-1746-8334
	5(日)	舞喜井会 温習会	豊田市民文化会館	無料/13:00～16:00	箏曲山田流 舞喜井会(松尾) 0564-34-3501

Play 演劇・舞踊

民芸 豊田市民芸館 喜楽 産業文化センター 喜楽亭 市ギ 豊田市民ギャラリー 視ラ 豊田市視聴覚ライブラリー 民森 民芸の森 美術 豊田市民芸館

月	日	催物名	会場	料金 / 開演時間	お問合せ・TEL
12	11(土)・ 12(日)	第24回豊田市民演能会	豊田市民文化会館	無料/各日10:30～	豊田市民コンサートホール・ 能楽堂 0565-35-8200
	12(日)	神谷久実子バレエスクール 第18回定期発表会 ～Cherry Concert～	豊田市民文化会館	随1,000円/15:00～18:00	神谷久実子 バレエスクール(神谷) 0565-36-0231
	15(水)	中京大学スポーツ科学部 創作ダンス発表会	豊田市民文化会館	無料/時間未定	中京大学スポーツ科学部 (児玉) 090-6339-7268
	18(土)・ 19(日)	第6回とよた演劇祭「ものす舞台」	豊田市民文化会館	一般:2,200円、高校生以下:1,000円(当日 +500円)/①18(土)19:00～、 ②19(日)12:00～、③19(日)15:00～	豊田市民文化振興財団 文化事業課 0565-31-8804
	25(土)・ 26(日)	高校演劇 西三河第1地区 合同発表会	豊田市民文化会館	無料/25日 9:30～16:30 26日 9:30～15:20	愛知県立豊野高等学校 (田中) 0565-28-8800

Gallery ギャラリー

月	日	催物名	会場	料金 / 開演時間	お問合せ・TEL
10	9/7(火)～ 10/17(日)	豊田国際紙フォーラム「IAPMA展」	民芸	無料/9:00～17:00 (祝日を除く月曜休館)	豊田市民芸館 0565-45-4039
	9/7(火)～ 10/17(日)	豊田国際紙フォーラム「IAPMA展」	喜楽	無料/9:00～17:00	豊田国際紙フォーラム 実行委員会(和紙のふるさと) 0565-65-2151
	9/7(火)～ 10/17(日)	豊田国際紙フォーラム「IAPMA展」	市ギ	無料/10:00～18:00	豊田国際紙フォーラム 実行委員会(小原支所) 0565-65-2001
	2(土)～ 30(土)	豊田市視聴覚ライブラリー ロビー展 「とよたのむかしばなしセル画展」 (出品:豊田市視聴覚ライブラリー)	視ラ	無料/9:00～21:00 (祝日を除く月曜休館)	豊田市 視聴覚ライブラリー 0565-33-0747
	10/23(土)～ 11/28(日)	森のアート展Vol.15 「ガラスの装飾 とんぼ玉 ～古代から続くゆらめく炎 この先へ～」	民森	無料/9:00～17:00 (祝日を除く月曜休館)	豊田市民芸の森 0565-46-0001
	10/23(土)～ 1/23(日)	企画展「ホー・ツェーニェン 百鬼夜行」	美術	一般:1,000円、大高生800円、中学生以下、70歳以上、 豊田市内在住・在学の高校生、障がい者は無料(要証明書) /10:00～17:00(祝日を除く月曜と年末年始休館)	豊田市民芸館 0565-34-6610
	10/23(土)～ 1/23(日)	コレクション展:絶対現在	美術	一般:300円、大高生:200円、中学生以下、70歳以上、 豊田市内在住・在学の高校生、障がい者は無料(要証明書) /10:00～17:00(祝日を除く月曜と年末年始休館)	豊田市民芸館 0565-34-6610
	24(日)・ 25(月)	猿投台中学校美術部展	市ギ	無料/24日12:00～17:00 25日10:00～15:00	猿投台中学校美術部 (三島) 0565-45-0039
	10/26(火)～ 1/30(日)	特別展「柳宗悦と民藝運動の作家たち」 (日本民藝館巡回展)	民芸	一般:300円、大高生:200円、中学生以下、70歳以上、 豊田市内在住・在学の高校生、障がい者は無料(要証明書) /9:00～17:00(祝日を除く月曜と年末年始休館)	豊田市民芸館 0565-45-4039
	29(金)～ 31(日)	書と陶の2人展	喜楽	無料/10:00～17:00 (31日16:00まで)	(水越) 090-5454-0018
29(金)～ 31(日)	第12回 雙根会書展	市ギ	無料/10:00～18:00 (31日16:30まで)	雙根会(加藤) 0565-32-2592	
11	2(火)・ 3(水・祝)	全日写連 豊田支部 第2回写真展	市文	無料/9:00～17:00 (3日16:00まで)	全日本写真連盟 豊田支部(稲富) 0565-29-5922
	3(水・祝)～ 28(日)	豊田市視聴覚ライブラリー ロビー展 「続とよたの小鳥たち」 (出品:AVL豊田)	視ラ	無料/9:00～21:00 (祝日を除く月曜休館)	豊田市 視聴覚ライブラリー 0565-33-0747
	4(木)～ 7(日)	第32回 豊田美術連盟展	市ギ	無料/10:00～17:00 (7日16:00まで)	豊田美術連盟(井口) 090-4448-1001
5(金)～ 7(日)	令和3年度 豊田中日文化センター 絵画講座会員作品展	産文	無料/10:00～17:00 (7日15:00まで)	豊田中日文化センター 0120-98-2841	

Gallery ギャラリー

喜楽 産業文化センター
喜楽亭

月	日	催物名	会場	料金 / 開演時間	お問合せ・TEL
11 November	10(水)~14(日)	糸かけ師 眞華一門 「糸かけアート展 2021 ~華ひらく~」	喜楽	無料/10:00~16:30 (14日15:00まで)	糸かけ工房 OHANA (市石) 080-3640-0190
	12(金)~14(日)	第32回 集団・我夢写楽写真展	市ギ	無料/10:00~18:00 (14日17:00まで)	集団・我夢写楽(植松) 090-5453-6146
	17(水)~21(日)	彩の会水彩画作品展(有志)	市文	無料/10:00~17:00 (21日16:00まで)	彩の会(加藤) 090-5612-7993
	17(水)~21(日)	創立70周年記念全紙写真展	市ギ	無料/10:00(17日11:00)~ 17:00(21日16:00まで)	中日写真協会豊田支部 (井上) 0565-52-8935
	19(金)~21(日)	第41回豊田書道連盟展	市文	無料/9:00~17:00 (21日16:00まで)	豊田書道連盟(羽根田) 0565-34-1265
	23(火・祝)~25(木)	天乃寂とクレヨン倶楽部Vol.8 (クレヨン画作品展)	市文	無料/10:00(23日13:00)~ 17:00(25日16:00まで)	ファインアーツスクール シーアイ(今井) 090-1296-4771
	24(水)~28(日)	平成30年度 豊田芸術選奨受賞記念 曾剣雄 洋画展	市文	無料/10:00~17:00	豊田市文化振興財団 文化事業課 0565-31-8804
	25(木)~28(日)	豊田中日文化センターボールペン画作品展	市ギ	無料/10:00(25日12:00)~ 17:00(28日16:00まで)	豊田中日文化センター ボールペン画教室(小林) 090-8867-0749
26(金)~28(日)	阿部書道教室展	市文	無料/10:00(26日13:00)~ 18:00(28日16:00まで)	阿部書道教室(阿部) 090-1278-9797	
12 December	3(金)~5(日)	第32回歳末チャリティー作品展	市ギ	無料/10:00~18:00 (5日16:00まで)	豊田市民ギャラリー 0565-33-2112
	5(日)~12(日)	第59回豊田市民美術展	市文	無料/10:00~18:00 (5日・10日20:00まで、12日 16:00まで)	豊田市役所 文化振興課 0565-34-6631
	10(金)~12(日)	第23回末野原写真クラブ写真展	市ギ	無料/10:00~18:00 (12日16:00まで)	末野原写真クラブ(岡本) 0565-21-1296
	14(火)~16(木)	逢水会展	市文	無料/9:00(14日13:00)~ 18:00(16日16:00まで)	逢水会(杉本) 0565-32-0721
	17(金)~19(日)	第41回墨豊会書展	市文	無料/9:30~17:00 (19日16:00まで)	墨豊会(山岸) 0565-45-0866
	24(金)~26(日)	猿投農林高校写真部写真展	市ギ	無料/10:00(24日12:00)~ 18:00(26日17:00まで)	愛知県立猿投農林高校 写真部(加藤) 0565-45-0621
	25(土)・26(日)	第十六回攻玉書会展	市文	無料/10:00~18:00 (26日16:00まで)	攻玉書会・親交会 (羽根田) 0565-34-1265

Other その他

月	日	催物名	会場	料金 / 開演時間	お問合せ・TEL
10 October	9/1(水)~11/30(火)	とよたデカス芸術祭	豊市各	公募入選した豊田市の魅力を発信する14のアートプロジェクトが豊田市内各地やオンラインで行われる。 詳細は、とよたデカスプロジェクトホームページ	豊田市文化振興財団 文化事業課 0565-31-8804
	13(水)	パイプオルガンを楽しむための講座 第2回「フランス・オルガン音楽入門」	コン	1,000円(25歳以下:500円) /14:00~15:30	豊田市コンサートホール・ 能楽堂 0565-35-8200
	30(土)	食品ロス削減全国大会	コン	無料/12:00~16:45	豊田市環境部 ごみ減量推進課 0565-71-3001
	30(土)	花咲か"笑"タイムズ ジョイン 水谷千重子 in豊田市	市文	無料/17:00~19:00	豊田市民文化会館 0565-33-7111

市ギ 豊田市民ギャラリー 市文 豊田市民文化会館 豊市各 豊田市内各地 コン 豊田市コンサートホール 福祉 豊田市福祉センター 能楽 豊田市民文化センター 美術 豊田市美術館 産文 豊田産業文化センター 郷土 豊田市民資料館

月	日	催物名	会場	料金 / 開演時間	お問合せ・TEL
11 November	3(水・祝)	%パーミレメルカート(スピリチュアル・ 占い・癒し・マッサージ・猫雑貨・ハンドメイド雑 貨・ワークショップ・フード等)	市文	無料/10:30~16:00	%パーミル(服部) 080-5169-5076
	3(水・祝)	第49回 豊田市民短歌大会	福祉	無料/13:30~16:00	豊田短歌協会(那須) 0565-45-3669
	6(土)	ふらっと能楽堂 第2回「平家琵琶を聴いてみよう」	能楽	500円/14:00~15:30	豊田市コンサートホール・ 能楽堂 0565-35-8200
	7(日)	カラオケ・ダンス衣装販売会	市文	無料/10:00~16:30	キャンパス(きまた) 090-5101-0414
	14(日)	秋季市民茶会	美術	10:00~15:00(受付9:30~14:30)呈茶券 1席600円 前売り10月9日(土)9:00~ 市民文化会館文化事業課にて(当日券あり)	豊田市文化振興財団 文化事業課 0565-31-8804
	18(木)	パイプオルガンを楽しむための講座 第3回「オルガニストのお仕事」	コン	1,000円(25歳以下:500円) /14:00~15:30	豊田市コンサートホール・ 能楽堂 0565-35-8200
	21(日)	喜楽亭 こども茶会	喜楽	1席350円/①10:00~12:00 ②13:00~15:00 (受付は14:30まで)	豊田産業文化センター 0565-33-1531
	24(水)	芸能発表会	市文	無料/10:00~16:00	朝日丘地区高連(早川) 0565-31-3476
	26(金)	公益財団法人豊田都市交通研究所 設立30周年シンポジウム	産文	無料/13:30~16:30	公益財団法人 豊田都市交通研究所 0565-31-8551
	27(土)	マインドフルネスで感じるアンデスの風in能楽堂 ~心を整え楽しむフォルクローレ音楽~ 出演:後藤香、グルーポ・サヤ・アンデス	能楽	500円※6歳以上入場可 /14:00~15:30	(後藤) kaorug22@gmail.com
12 December	3(金)~5(日)	令和3年度 豊田中日文化センター書道講座 会員作品展	産文	無料/10:00~17:00 (5日15:00まで)	豊田中日文化センター 0120-98-2841
	4(土)~25(土)	とよたまちなか芸術祭2021	豊市各	絵画・写真・造形などの展示や、ワークショップ・販 売・飲食などのマルシェ及び音楽などのパフォー マンスをまちなかの協力店舗や公共施設で発表	豊田市文化振興財団 文化事業課 0565-31-8804
	12/14(火)~ 1/6(木)	冬休みこども週間	郷土	無料/9:00~17:00 (祝日を除く月曜休館、年末年 始休館有)	豊田市郷土資料館 0565-32-6561
	25(土)・ 26(日)	恐竜ラボ! ディノ・サバイバル powered by DINO-A-LIVE	市文	5席:4,200円、A席:3,800円 /各日①10:30~11:30 ②13:30~14:30	豊田市民文化会館 0565-33-7111

◆詳細について

内容は令和3年9月10日現在のものです。紙面の都合上掲載されていない催物があります。
また、掲載した内容については、新型コロナウイルスなどの影響により変更がある場合があります。詳細はお問合せ先へご確認ください。

豊田市民の誓い

- 1 緑をはぐくみ、川を大切に、豊かな自然を愛しましょう。
- 2 スポーツに親しみ、教養を高めて、文化の向上につとめましょう。
- 3 元気で働き、若い力をそだてて、幸せな家庭をつくりましょう。
- 4 互いに助けあい、心の輪をひろげて、あたたかい町をつくりましょう。
- 5 いのちを尊び、きまりを守って、住みよい社会をつくりましょう。

年末年始の休館について

下記の通りお休みをいただきます。
ご利用の際はお気をつけください。

豊田市コンサートホール・ 能楽堂	2021年12月27日(月)~ 2022年1月3日(月)
豊田市民文化会館 豊田産業文化センター 豊田市美術館 豊田市郷土資料館 豊田市民芸館 豊田市福祉センター 豊田市民ギャラリー	2021年 12月27日(月) ~ 2022年 1月4日(火)

◆ 豊田市華道連盟 ◆



「自然を活ける」

千秋流は嘉永5年(1852年)名古屋の自然院住職千秋庵によって創設されました。現在は、格花(生花)と自由花(投入・盛花)の二分野になっています。昔からの伝統を守りつつ、季節の移ろいから自然を感じ、豊かな心で日常生活に溶け込んだ生け花の魅力を伝えられたらと思います。

千秋流 日高 美知子

◆ 豊田写真協会 ◆



「天を突く」

長野県北東部かやの平キャンプ場から林道を下る途中に、この大樹が立つ。途中から枝が三本に分かれ天に向かって伸びている。大樹の持つ凄さが伝わってくる。根元に小さな祠がある。(撮影地 長野県 木島平)

豊田写真協会 吉田 幸子

◆ 豊田書道連盟 ◆

ひさかたの雨の降り多、避とり山遍二乎麗八以ふ世可里介利(空から雨の降る日にただひとり山の近くに居ると心もふさいでしまいます。)大伴家持の歌です。このコロナ禍、なんとなくもやもやしている時にこの歌が目にとまりました。仮名作品は、世の中の状況や、今の自分の心に響くような歌を選んで書くことが多いです。そして、墨色や紙、表具法など考えていきます。苦しくもあり、楽しい過程です。

豊田書道連盟 坪内 里美

「家持の歌」

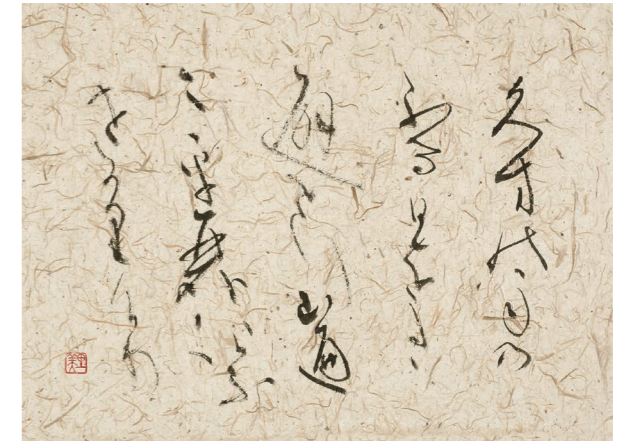

◆ 豊田美術連盟 ◆

孫にたのまれて描いた古代魚です。絶滅してしまっているので創造で描くしかありません。絵の世界での表現方法は自由で無限大、図鑑の様に正確でなくてもかまいません。そして完成した絵の次の場面展開でどうなるのかも自由に想像して下さい。永井忠雄教室に長年通い、先生には絵と対峙する為の心構えをずいぶんと教えていただきました。最終決定どんな絵にしたいのか決めるのは作者。常日頃からアンテナをはって表現方法を探る毎日です。

安藤 哲子

「釣り」

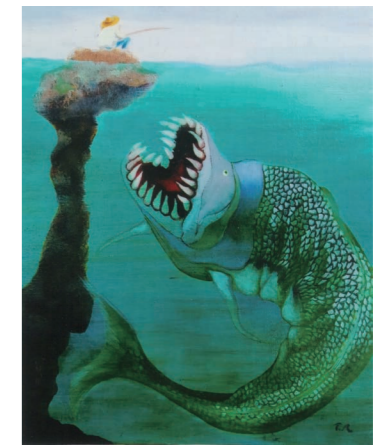

◆ 豊田短歌協会 ◆

盛秋の池面に映える紅葉をカメラに納め旅程終わりぬ
添いつつも無尽の轍負い月の心は軌道をはずれ始める
月白く紅葉赤く秋の色
銀杏色つき野山彩る
我家なる狭庭に亡夫の植えたりし金木犀の匂い懐かし
風に乗る祭りの囃子の練習もコロナに阻まれ秋の寂し

鷹見 高子

鳥居 みよ子

今井 嘉枝

月ヶ洞 晶子

青井 且子

「折々のうた」 高橋短歌会

◆ 豊田市民俳句会 ◆

老鶯の声澄み渡る墓苑かな
四阿に聞く水音やあやめ咲く
縄文の遺跡を囲む茂りかな
麦秋や枝折戸軽き武家屋敷
田植終へ畦にをとこの立ち話

丸野 江美子

今井 悦子

森田 富子

岡田 理江

中根 久仁子

◆ 豊田工芸協会 ◆

慶長9年三宅康貞氏により「衣城」城主となる。天和1年本多忠利氏が衣城主となり衣を拳母と改める。寛延2年に内藤政苗氏が拳母藩主となり拳母城を計画。寛延3年に内藤政苗氏が拳母城(桜城)を築く。※しかし、度重なる洪水に見舞われどこまで完成したかは不明。安永8年2代目藩主学文氏が幕府に、移転願を出す。天明5年樹木台に移転「新城 拳母城(七州城)」天守を除き築く。作品は、豊田市郷土資料館で来館時の学習素材として活用されています。別作品として、名城100選のお城を北海道から沖縄まで、写真かCGを見て作り、形にして見られる様に割り箸で作っています。現在、北海道松前城から広島城までの46城が完成しており、沖縄の首里城までは完成させます。

宮川 保幸

「拳母城」

