



カレント Current

TOYOTA CULTURE GUIDE

豊田文化情報誌
No.69



Profile

橋本 昇三 (はしもと しょうぞう)

ジャンル: 工芸

芸大大学院在学中に日展特選、全国和紙作品展大賞、朝日現代クラフト展優秀賞を受賞するなど評価を確立した。小原和紙の伝統的な技法と独自の現代的な表現で制作された作品は、立体的な和紙工芸として新たな可能性を追求している。

二度の日展特選、日工会展文部科学大臣賞、愛知県芸術文化選奨文化賞を受賞し、現在では日展会員、日工会理事を務めるなど全国規模の作家である。また、豊田小原和紙工芸会でも後進の育成や小原和紙の普及と発展に尽力している。

略歴

- 平成元年 愛知県立芸術大学芸術学部デザイン科卒業 桑原賞受賞、1990朝日現代クラフト展 最優秀賞、世界デザイン博覧会デザインけっさく大賞・グランプリ受賞、全国和紙作品展 大賞
- 平成2年 日展 特選
- 平成3年 愛知県立芸術大学大学院修了
- 平成4年 東海の作家たち展(愛知県美術館)
- 平成7年 第17回都市文化奨励賞
- 平成8年 日展 特選
- 平成9年 石田財団 芸術奨励賞
- 平成11年 日英アートフォーラム参加作家(豊田市美術館)
- 平成13年 第11回工芸美術日工会展 文部科学大臣賞
- 平成17年 愛知県芸術文化選奨 文化賞
- 平成21年 豊田小原和紙工芸会会長

カレントは、下記企業に協賛を頂いております。

株式会社 **クラチスタチオ**

- 屋内外看板
- LED・イルミネーション
- イベント・各種看板
- カーマーケティング・カットティング文字
- 横断幕・のぼり
- インクジェット出力・加工

豊田市十塚町4丁目37番地 **TEL 0565-33-2259**
<https://kurachi-s.jp>

TOYOTA KYOEI
「共栄カンパニー」は、
株式会社トヨタエンタプライズの
社内カンパニーです。

サービスの
未来を
創造する

株式会社 **トヨタエンタプライズ**

とよしん 本店1階相談プラザ
午前9時～午後5時

フリーダイヤル **0120-539-711**
お気軽にご相談下さい!

電話相談
電話によるご相談にも、相談員が対応いたします。
相談開催日に上記**連絡先**にお電話ください。

ご相談業務	平日	土曜日
個人ローン相談	月～金 9:00～18:00	9:00～17:00
年金相談	月～金 9:00～17:00	9:00～17:00
相続・遺言相談	火・水 9:00～17:00	9:00～17:00
税務相談	月・木・金 9:00～15:00	—

上記にかかわらず12月31日～1月3日はお休みさせていただきます。

心と心のおつきあい
豊田信用金庫
ホームページ <https://www.toyoshin.co.jp>

くつろぎの空間に、
時が流れる

名鉄トヨタホテル

〒471-0027 豊田市喜多町一丁目140番地
TEL 0565-35-6611(代)
<http://www.toyota-hotel.co.jp>

Floral Life Style
since 1969 **花成**
Hanasei

豊田市平芝町3丁目14-8
TEL 0565-32-3096
<http://www.hanasei-inc.jp>

音響のこと
音楽のこと

有限**まさき**
会社
舞台音響・楽器販売

〒470-1218 豊田市上郷町5丁目8番地1
TEL・FAX 0565-21-8080
<http://masaki-toyota.info>



橋本 昇三「在」

※掲載については順不同です。

カレント — current — とは

カレント current とは英語で“時の流れ”や“話題”“動向”を表す意味の言葉です。時代の流れとともに変化する文化、また残していかなければいけない文化。そんな文化の情報を広く市民の方々に知っていただきたいという想いが込められています。



2022年4月発行 No.69
公益財団法人豊田市文化振興財団 文化部 文化事業課
〒471-0035 豊田市小坂町12-100 (豊田市民文化会館内)
TEL.0565-31-8804 FAX.0565-35-4801
<http://www.cul-toyota.com/>
E-mail toyo-cul@hm2.aitai.ne.jp



4/3 第11回衣をどり 第13回名流会

- 会場: 豊田市民文化会館 大ホール
- 時間: 開演 10:00 (開場 9:30)
- 入場料: 無料(要整理券)

豊田日舞協会所属の五流派、11社中の舞踊公演です。「衣をどり」は、各社中の門弟が、「名流会」では指導者の会主が踊ります。古典舞踊はじめ、新作舞踊等を、かつら、衣裳を付けての華やかな舞台です。3年に1度の開催です。皆様のご来場をお待ちしております。



問 豊田日舞協会(霞) 電 090-4194-1238

4/16 センチュリー室内管弦楽団 第52回定期演奏会

- 会場: 豊田市コンサートホール
- 時間: 開演 14:00 (開場 13:00)
- 入場料: 1,000円(高校生以下無料、未就学児入場不可)

里帰りの帰途に瞬発的な天才ぶりを発揮したモーツァルト、恋の思い出を音楽のタイムカプセルに詰め込んだベートーヴェン。二人の大作曲家がリンツの街に滞在中に、苦悩や葛藤を克服して一気に書き上げた二つの交響曲を演奏します。ミュージックアドバイザー今木智彦の指揮でウィーン古典派の代表作品をお楽しみください。 ※市民文化会館・コンサートホールにてチケット取扱い中



問 センチュリー室内管弦楽団(樹神) 電 090-3386-8813

4/10 ベルバレエスタジオ 発表会2022

- 会場: 豊田市民文化会館 大ホール
- 時間: 開演 15:00 (開場 14:30)
- 入場料: 1,000円

バレエが大好きな3歳から大人までの生徒たちが、普段の練習の成果を発表します。人形の精は生徒が各国のお人形になりきり個性豊かに演じます。賑やかで、とても楽しい作品です。その他に、ドンキホーテや、コンテンポラリー作品、コンクール受賞作品など盛りだくさんの内容となっております。バレエを始めたばかりの生徒から、プロを目指す生徒、また、国内で活躍するゲストの方々もお迎えして、皆さんをお待ちしております。ぜひお越しくださいませ。 ※市民文化会館にてチケット取扱い中



問 ベルバレエスタジオ(波多野) 電 070-2211-0611

4/29(金) 5/1(祝) 第37回論古書展 論古社学生展

※学生展は30日から

- 会場: 豊田市民文化会館 展示室A・B
- 時間: 10:00~17:00(5/1は16:00まで)
- 入場料: 無料

論古社員の書・刻字作品の展覧会です。今年は、各年で開催している学生展も併催致します。小品から大作まで約100点展示します。学生展では、ワークショップも行いますので、ぜひご参加ください。



問 論古社(安藤) 電 0565-45-6404

	日	催物名	会場	料金 / 開演時間	お問合せ・TEL
●	1/22(土)~4/10(日)	森の本多コレクション展 第4回日本六古窯 一常滑	民森	無料/9:00~17:00 (祝日を除く月曜休館)	豊田市民芸の森 0565-46-0001
●	2/8(火)~5/29(日)	企画展「新収蔵品展」 同時開催「手仕事の優品展」	民芸	無料/9:00~17:00 (祝日を除く月曜休館)	豊田市民芸館 0565-45-4039
●	2/15(火)~5/8(日)	常設特別展 サンセット/サンライズ	美術	一般:700円・高校生:500円・中学生以下、75歳以上、 豊田市内在住・在学の高校生、障がい者は無料(要証明書)/10:00~17:00(祝日をのぞく月曜休館)	豊田市美術館 0565-34-6610
●	3/31(木)~4/3(日)	第9回キルトハウスMegu パッチワークキルト展 キルトハウスMegu個展	市文	無料/10:00~18:00 (31日13:00から) (3日16:00まで)	キルトハウスMegu (加藤) 0565-77-4660
●	1(金)~3(日)	とよだしゃしんぐるうぶ写真展	市ギ	無料/10:00~18:00 (3日16:00まで)	とよだしゃしんぐるうぶ (細井) 090-9198-1998
●	4/1(金)~6/30(木)	常設展「豊田市のあゆみ」	郷土	無料/9:00~17:00 (祝日を除く月曜休館)	豊田市郷土資料館 0565-32-6561
●	3(日)	月例茶会		呈茶券 広間600円(当日券も600円) /10:00~15:00	豊田市文化振興財団 文化事業課 0565-31-8804
●	3(日)	第11回衣をどり 第13回名流会	市文	無料(整理券)/10:00~16:30	豊田市舞協会(霞) 090-4194-1238
●	3(日)~29(金・祝)	豊田市視聴覚ライブラリー ロビー展 「豊田工芸協会作品展」 (出品)豊田工芸協会	視ラ	無料/9:00~21:00 (祝日を除く月曜休館)	豊田市 視聴覚ライブラリー 0565-33-0747
●	5(火)~9(土)	第2回挙母木綿伝承会作品展	喜楽	無料/9:00~17:00 (5日13:00から)(9日15:00まで) 展示案内:9日13:30~15:00	挙母木綿伝承会(武山) 090-1822-9188
●	6(水)	花まつり	産文	無料/13:00~15:00	豊田市仏教会 0565-58-1623
●	6(水)~10(日)	10周年記念創作パフォーム〈青い金魚〉 こうむらゆきな・藤波果菜莉作品展	市ギ	無料/10:00~17:00 (10日16:00まで)	創作パフォーム 〈青い金魚〉(こうむら) 090-8327-4837
●	8(金)~10(日)	写真展&ポスター展「まつり・つどい」	市文	無料/10:00~16:00	(川原) 090-2576-1971
●	8(金)~10(日)	10周年記念創作パフォーム〈青い金魚〉 こうむらゆきな・森口沙也香・友廣桜作品展	市ギ	無料/10:00~17:00 (10日16:00まで)	創作パフォーム 〈青い金魚〉(こうむら) 090-8327-4837
●	9(土)	飛雲会 発表会	能楽	無料/10:30~16:00	(内藤) 090-7048-3531
●	10(日)	ベルバレエスタジオ発表会2022	市文	1,000円/15:00~17:30	ベルバレエスタジオ (波多野) 070-2211-0611
●	15(金)~17(日)	茜の会ちぎり絵展	市文	無料/10:00~18:00 (17日16:00まで)	豊田茜の会(梶田) 090-2181-0007
●	16(土)	センチュリー室内管弦楽団 第52回定期演奏会	コン	1,000円(高校生以下無料、 未就学児入場不可) /14:00~16:00	センチュリー室内 管弦楽団(樹神) 090-3386-8813
●	17(日)	歌楽音景歌謡祭“ん”	市文	無料/9:15~17:00	歌楽音景“ん”(高砂) 0565-41-3113

	日	催物名	会場	料金 / 開演時間	お問合せ・TEL
●	17(日)	合唱団ういろう 第13回演奏会	コン	前売券:1,200円(学生:800円) 当日券:1,500円 /16:30~19:20	合唱団ういろう willowinnagoya@gmail.com
●	19(火)~24(日)	季の文化展	美ギ	無料/10:00~16:30 (24日15:00まで)	一般社団法人 季の文化 伝承協会(沙和花) 080-5106-6668
●	20(水)~24(日)	市川明徳書展(春の喜楽亭)	喜楽	無料/9:30~16:30 (24日16:00まで)	(市川) 090-4218-3472
●	23(土)	とよたクラシック音楽同好会 第194回例会 「独身男性が考える幸せな結婚生活」 ~作曲家が婚約・結婚記念に贈る曲~	コン	1,000円/13:30~15:00	とよたクラシック 音楽同好会(岩城) 090-3569-4914
●	23(土)	パイプオルガンコンサート Vol.18	コン	無料/13:30~16:00	豊田オルガン研究会 (永井) 090-4232-6589
●	23(土)・24(日)	第22回書の作品展	市ギ	無料/10:00~18:00	川上書道教室 0565-32-0703
●	24(日)	小倉百人一首競技かるた 第61回全日本選手権大会	名鉄	無料/マナーを守っての 観覧となります。	豊田市文化振興財団 文化事業課 0565-31-8804
●	4/28(木)~5/2(月)	中世ヨーロッパ彩色写本展 -ファクシミリ本で見る黙示録の世界	市ギ	無料/10:00~18:00 (2日17:00まで)	ライブラリーリエバナ (藤田) 090-8670-5196
●	4/28(木)~5/15(日)	端午の節句展	喜楽	無料/9:00~17:00 (入場は16:30まで) ※5/2(月)・5/9(月)休館	豊田市郷土資料館 0565-32-6561
●	4/29(金・祝)~5/1(日)	第37回論古書展 論古社学生展	市文	無料/10:00~17:00 (1日16:00まで)	論古社(安藤) 0565-45-6404
●	4/29(金・祝)~6/5(日)	小川珊瑚コレクション展	小川	無料/10:00~16:00	(小川) 090-1822-1500
●	4/29(金・祝)~7/10(日)	森のアート展Vol.16 「野田宗憲 陶芸作品展」	民森	無料/9:00~17:00 (祝日を除く月曜休館)	豊田市民芸の森 0565-46-0001
●	30(土)	0さいからのパイプオルガンコンサート ~オルガン&パーカッションで レッツ・リズム・マジック!~	コン	園500円(0歳~3歳:50円) ※膝上まで鑑賞のお子様も チケット必要/11:00~11:40	豊田市コンサートホール・ 能楽堂 0565-35-8200
●	30(土)・5/1(日)	沢瀉会 日本舞踊、長唄、大和楽合同発表会	市文	無料/11:00~18:00	沢瀉会(稻旺) 090-3951-0166

民森 豊田市民芸の森
 民芸 豊田市民芸館
 美術 豊田市美術館
 市文 豊田市民文化会館
 市ギ 豊田市民ギャラリー
 郷土 豊田市郷土資料館
 視ラ 豊田市視聴覚ライブラリー
喜楽 産業文化センター喜楽亭
 産文 豊田産業文化センター
 能楽 豊田市能楽堂
 コン 豊田市コンサートホール
 美ギ 美術館ギャラリー
 名鉄 名鉄トヨタホテル
 小川 小川珊瑚邸他
 園指定席

**4/30(土)
5/1(日)** 沢瀉会
日本舞踊、長唄、大和楽
合同発表会

- 会場: 豊田市民文化会館 大ホール
- 時間: 4月30日(土) 開演 11:00 (開場 10:30)
5月 1日(日) 開演 10:30 (開場 10:00)
- 入場料: 無料

舞踊稲垣流稲垣会(稲垣由将)、長唄喜鶴の会(杵屋喜鶴)、大和楽久喜子の会(大和久喜子)、古典舞踊西川流将の会(西川将成)4社中による合同発表会です。生演奏による舞踊や、プロの演奏を堪能していただけます。今回は、清元美寿太夫師をお迎えし、一流の清元もお楽しみ下さい。演目は、京鹿子娘道成寺他、大曲揃いです。



問 沢瀉会(稲垣) 電 090-3951-0166

5/29 日本舞踊芳琳流
二十五周年記念舞踊会
「柏会～神々の宿り～」

- 会場: 豊田市民文化会館 小ホール
- 時間: 開演 11:00 (開場 10:30)
- 入場料: 無料

芳琳流の創流25周年の記念舞踊会。社寺神仏に関連した日本舞踊を集め、「住吉大社」「鶴岡八幡宮」「吉祥寺」「清涼山」「日枝神社」等、各地のパワースポットを巡る趣向の舞踊会です。「連獅子」「お祭り」「時雨西行」等の古典舞踊をはじめ、歌謡曲などの新舞踊や日本舞踊版「ライオンキング」等、多彩な演目を上演します。幅12メートルに及ぶ背景画は、全てこの舞踊会のために書下ろした新作で、見どころの一つになっています。

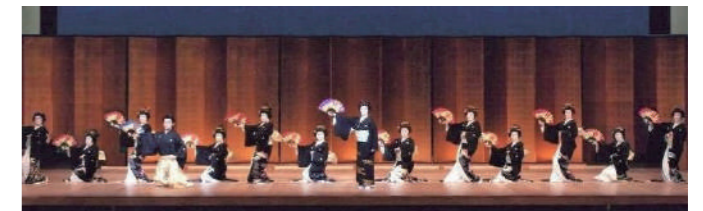

問 日本舞踊芳琳流(芳琳) 電 0565-28-0326

5/22 第16回西川流 幸女会

- 会場: 豊田市民文化会館 大ホール
- 時間: 開演 13:30 (開場 13:00)
- 入場料: 無料

コロナ禍で、先人から受け継いだものを次世代につないでいくと言う気持ちで出演者一同踊らせていただきます。又、子供教室の生徒達が華をそえてくれますので、ぜひお楽しみくださいませ。



問 西川流幸女会(西川) 電 0651-34-5720

豊田市民の誓い

わたくしたちは、七州をのぞむ美しい山河にかこまれ、輝かしい衣の里の歴史と伝統をうけつぎながら、明日に向かって伸びゆく豊田市の市民です。

- 1 緑をはぐくみ、川を大切にして、豊かな自然を愛しましょう。
- 2 スポーツに親しみ、教養を高めて、文化の向上につとめましょう。
- 3 元気で働き、若い力をそだてて、幸せな家庭をつくりましょう。
- 4 互いに助けあい、心の輪をひろげて、あたたかい町をつくりましょう。
- 5 いのちを尊び、きまりを守って、住みよい社会をつくりましょう。

七州(しちしゅう) 七つの国(三河、尾張、信濃、美濃、近江、伊賀、伊勢)を指します。現在の愛知、長野、岐阜、滋賀、三重の各県に当たる地域です。さらに、七つの大陸、七つの大海につながり、洋々たる世界をも意味しています。

衣(ころも)の里 挙母(ころも)を中心とする矢作川流域は、古くは衣の里と呼ばれ、西三河の政治、文化の中心地として栄えてきました。

※「豊田市ホームページ 豊田市民の誓い」より

日	催物名	会場	料金 / 開演時間	お問合せ・TEL
● 2/8(火)~5/29(日)	企画展「新収蔵品展」 同時開催「手仕事の優品展」	民芸	無料/9:00~17:00 (祝日を除く月曜休館)	豊田市民芸館 0565-45-4039
● 2/15(火)~5/8(日)	常設特別展 サンセット/サンライズ	美術	一般:700円・高生:500円・中学生以下、75歳以上、 豊田市内在住・在学の高生、障がい者は無料(要証明書)/10:00~17:00(祝日を除く月曜休館)	豊田市美術館 0565-34-6610
● 4/1(金)~6/30(木)	常設展「豊田市のあゆみ」	郷土	無料/9:00~17:00 (祝日を除く月曜休館)	豊田市郷土資料館 0565-32-6561
● 4/28(木)~5/2(月)	中世ヨーロッパ彩色写本展 -ファクシミリ本で見る黙示録の世界	市ギ	無料/10:00~18:00 (2日17:00まで)	ライブラリーリエバナ (藤田) 090-8670-5196
● 4/28(木)~5/15(日)	端午の節句展	喜楽	無料/9:00~17:00 (入場は16:30まで) ※5/2(月)・5/9(月)休館	豊田市郷土資料館 0565-32-6561
● 4/29(金・祝)~5/1(日)	第37回論古書展 論古社学生展	市文	無料/10:00~17:00 (1日16:00まで)	論古社(安藤) 0565-45-6404
● 4/29(金・祝)~6/5(日)	小川珊瑚コレクション展	小川	無料/10:00~16:00	(小川) 090-1822-1500
● 4/29(金・祝)~7/10(日)	森のアート展Vol.16 「野田宗憲 陶芸作品展」	民森	無料/9:00~17:00 (祝日を除く月曜休館)	豊田市民芸の森 0565-46-0001
● 4/30(土)・5/1(日)	沢瀉会 日本舞踊、長唄、大和楽合同発表会	市文	無料/10:30~18:00	沢瀉会(稻旺) 090-3951-0166
● 1(日)	ソロ・アンサンブルコンテスト	寿恵野	無料/13:00~15:00	寿恵野マーチングバンド TGF(近藤) 0565-21-4494
● 1(日)	第3回 ピアノトリオを楽しむ会	コン	500円/15:00~16:00	(奥田) 080-6919-6912
● 4(水・祝)	第7回 谷山寿美バレエスクール発表会	市文	無料/14:30~17:00	谷山寿美バレエスクール 0565-21-0234
● 5(木・祝)	「木幡直希7周年歌謡祭」	市文	無料/10:00~18:00	カラオケ喫茶わらら 0565-46-3833
● 5(木・祝)	愛知県立豊田北高等学校吹奏楽部 第22回 定期演奏会	市文	無料/14:00~16:30	愛知県立豊田北高等学校 吹奏楽部 0565-80-5111
● 7(土)	端午茶会	喜楽	一席:400円(事前予約:350円) /10:00~15:00 (受付は14:30まで)	豊田産業文化センター 0565-33-1531
● 7(土)	さつき能 能「実盛」(喜多流)・新作講談「斎藤別当実盛」	能楽	階正面席:6,000円、脇・中正面席: 4,000円(25歳以下:2,000円) /14:00~16:30	豊田市コンサートホール・ 能楽堂 0565-35-8200
● 7(土)・8(日)	Cor Sana フェスティバル ~ココロとカラダの薬箱~	市文	無料/10:00~16:00	Cor Sana(長屋) 080-6909-4457
● 8(日)	鍵盤楽器で音楽のお楽しみ会	市文	無料/11:00~18:00(予定)	創作パフォーム 〈青い金魚〉(こうむら) 090-8327-4837
● 8(日)	豊田市歌舞伎伝承館 開館5周年記念事業 中村いてう講演会 ~地歌舞伎から大歌舞伎への道~	能楽	無料/14:00~15:30	豊田市文化振興財団 文化事業課 0565-31-8804

日	催物名	会場	料金 / 開演時間	お問合せ・TEL
● 10(火)~28(土)	豊田市視聴覚ライブラリー ロビー展 「深谷恵庭書展」~古布と戯れる~ (出品)豊田書道連盟	視ラ	無料/9:00~21:00 (祝日を除く月曜休館)	豊田市視聴覚 ライブラリー 0565-33-0747
● 11(水)	か〜るくラシック♪イブニング・コンサート 第46回「栗コーダーカルテット」	能楽	囲500円※4歳以上入場可 /19:00~20:00	豊田市コンサートホール・ 能楽堂 0565-35-8200
● 12(木)~15(日)	石田グループ写真展2022	市ギ	無料/10:00~18:00 (15日16:00まで)	石田グループ写真(澤田) 0565-52-6355
● 15(日)	第19回「春香の会」 歌と踊りの祭典	市文	無料/9:30~18:00	春香の会(梅沢) 090-7691-9834
● 20(金)~22(日)	ミロの会展 作品展 (油彩画・パステル画・水彩画の展示)	市文	無料/10:00~17:00 (20日13:00から) (22日16:00まで)	ミロの会(鈴木) 0565-33-7633
● 20(金)~22(日)	豊田市民ギャラリー展(合同)	市ギ	無料/10:00~18:00 (22日17:00まで)	豊田市民ギャラリー 0565-33-2112
● 21(土)	モルゴア・クアルテット クラシックxプロGRESSIV・ロック	コン	囲4,000円 (25歳以下:2,000円) /15:00~17:00	豊田市コンサートホール・ 能楽堂 0565-35-8200
● 22(日)	ふらっと能楽堂 第1回「写話~能『井筒』を書く~」	能楽	1,000円 /①10:00~②13:30~	豊田市コンサートホール・ 能楽堂 0565-35-8200
● 22(日)	第16回西川流 幸女会	市文	無料/13:30~16:30	西川流幸女会(西川) 0561-34-5720
● 22(日)	Marimba and Percussion Duo わくわくコンサート	コン	1,000円(小学生以下:500円) /14:00~15:00	(濱田) 090-9226-9061
● 28(土)・29(日)	うめむらまり 語りを聞く会 その十七 「鶴は帰らぬ」(山本周五郎作)	喜楽	前売:1,500円、当日:1,800円、 家族ペア券:2,500円 (前売予約のみ)	(梅村) 090-6099-1717
● 29(日)	チェロを楽しむ会拡大プチサロン ゲスト:坂本悠嘉 (第2回P-NEXTチェロコンクール優秀賞受賞)	コン	①ゲスト独奏の部:1,000円 ②アンサンブルレッスンの部:聴講1,000円 /①11:00~②13:30~	(岩城) 090-3569-4914
● 29(日)	日本舞踊芳琳流 二十五周年記念舞踊会「柏会~神々の宿り~」	市文	無料/11:00~16:00	日本舞踊芳琳流(芳林) 0565-28-0326
● 29(日)	男声合唱団豊声クラブ「絆コンサート」	コン	無料/13:30~16:00	男声合唱団豊声クラブ (吉田) 090-1849-1270

民芸 豊田市民芸館
 美術 豊田市美術館
 郷土 豊田市郷土資料館
 市ギ 豊田市民ギャラリー
 喜楽 産業文化センター喜楽亭
 市文 豊田市民文化会館
 小川 小川珊瑚邸他

民森 豊田市民芸の森
 寿恵野 寿恵野小学校
 コン 豊田市コンサートホール
 能楽 豊田市能楽堂
 視ラ 豊田市視聴覚ライブラリー
 囲 指定席

INTERVIEW

6/1(水)
6/5(日)

令和2年度 豊田芸術選奨受賞記念 橋本昇三 和紙工芸展

- 会場: 豊田市民文化会館 展示室A
- 時間: 10:00~17:00
- 入場料: 無料

令和2年度に豊田芸術選奨を受賞した和紙工芸家・橋本昇三氏の新旧作品をご観覧いただけます。日展等の展覧会に出品された大作を10点程度、その他の作品も20点以上が一堂に展示される稀有な展覧会です。この機会に、橋本氏が地元小原和紙を使用して手掛けた、深みのある色彩の風景と緻密で立体感のある和紙のコラージュをお楽しみください。

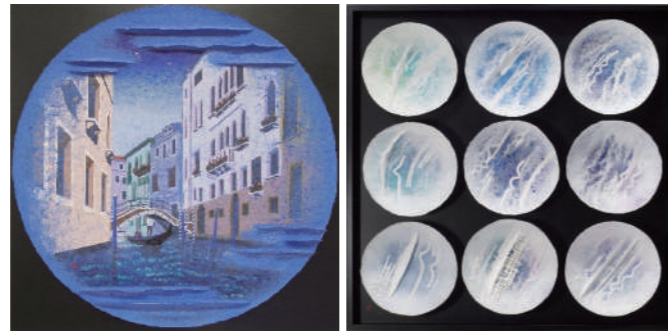

問 豊田市文化振興財団 文化事業課 電 0565-31-8804

6/25(土)

とよた将棋フェスタ2022

- 会場: 豊田市民文化会館 展示室A
- 時間: 9:30~16:00
- 入場料: 参加費1,000円(要事前申込)

こどもの将棋大会を開催します。さらに、プロ棋士による指導対局も実施。将棋未経験の方へは、ふれあい将棋コーナー(無料・事前申込不要)も設けています。



問 豊田市文化振興財団 文化事業課 電 0565-31-8804

6/26(日)

第25回 菊花流菊寿会舞踊会

- 会場: 豊田市民文化会館 小ホール
- 時間: 開演 12:30 (開場 11:00)
- 入場料: 無料

親しみやすく気楽にたのしめる新舞踊、歌謡舞踊を中心に構成しました。今回の見どころはシリーズ「なつかしのひばりショウ」を取り入れ、二部のはじめは華やかなゲスト歌手の歌と踊りで盛り上げ、新型コロナ対策を行いながらご来場をお待ちしております。



問 菊花流 菊寿会(菊花) 電 0565-27-3001

INTERVIEW

令和2年度豊田芸術選奨受賞 橋本昇三さん

Q1 豊田芸術選奨受賞おめでとうございます。受賞のお気持ちをお聞かせください。

これまでの制作活動に応援を頂き、今後の制作にエネルギーを頂きました。これを機会に和紙に改めて一から向き合っていきたいと思っています。

Q2 美術家の道を志したきっかけを教えてください。

人が美しいと感じることの向こうに何かがあるのか、その深い世界に惹かれたからでしょうか。

Q3 表紙の作品についての解説をお願いします。

題名は「在」です。オーストラリアのウルル(エアーズロック)を題材にした作品です。延々と広がる砂漠に突如現れるウルル。地上に頭を出したこの一枚岩は、無とも言えるようなこの殺伐とした世界の中で、圧倒的な存在感を放っている。その印象を作品に残そうと試みました。

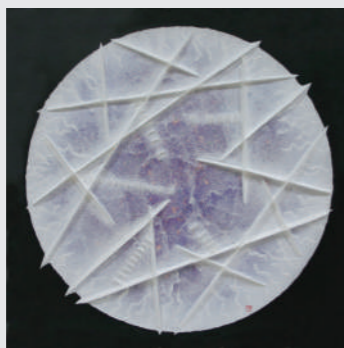

Q4 一つの作品を完成させるのに、どのくらいの日数がかかりますか?

作品にもよりますが、数日からひと月くらいです。

Q5 作品を作る上での心構えや、作る過程での苦勞があれば教えてください。

材料作りの段階で納得のいくものを心がけています。前工程が良くないと、後工程がそれを上回ることはないと思います。作品は乾いて完成なので、制作中の濡れた状態から完成を想像することは、未だに難しいです。

Q6 影響を受けた作家はいらっしゃいますか?

影響は先人の作品から気付かずにいろいろ受けていると思います。以前は西洋の影響が大きいと思っていましたが、実は江戸時代を主とした日本の作品の影響が大きいと思います。



Q7 今後の活動を教えてください。

志向は時の流れと共に変わるので明確には言えませんが、素材としての和紙と対話する中で見えてくると思います。

6/26(日)

豊田フィルハーモニー 管弦楽団 第32回定期演奏会

- 会場: 豊田市コンサートホール
- 時間: 開演 14:00 (開場 13:15)
- 入場料: 1,000円(全自由席)(未就学児入場不可)

団員約70名の豊田フィルは、年2回の演奏会に向け毎週日曜日の午前に練習を行っています。今回、指揮に国内外で活躍する新通英洋氏をお迎えし、ブラームスの交響曲第2番・第3番を演奏します。メイン級交響曲2曲の、ダブル・シンフォニー・プログラムに緊張と興奮を味わいながら、団員一同奮闘しています。是非お越し下さい。

※市民文化会館・コンサートホールにてチケット取扱いあり(5/24~)



問 豊田フィルハーモニー 管弦楽団(安藤) 電 080-1609-4669

	日	催物名	会場	料金 / 開演時間	お問合せ・TEL
●	4/1(金)~6/30(木)	常設展「豊田市のあゆみ」	郷土	無料/9:00~17:00 (祝日を除く月曜休館)	豊田市郷土資料館 0565-32-6561
●	4/29(金・祝)~6/5(日)	小川珊瑚コレクション展	小川	無料/10:00~16:00	(小川) 090-1822-1500
●	4/29(金・祝)~7/10(日)	森のアート展Vol.16 「野田宗憲 陶芸作品展」	民森	無料/9:00~17:00 (祝日を除く月曜休館)	豊田市民芸の森 0565-46-0001
●	1(水)~5(日)	令和2年度 豊田芸術選奨受賞記念 橋本昇三 和紙工芸展	市文	無料/10:00~17:00	豊田市文化振興財団 文化事業課 0565-31-8804
●	3(金)~5(日)	第3回グループ悠水彩画展	市文	無料/10:00~17:00 (5日16:00まで)	グループ悠(西本) 090-8498-5456
●	4(土)	パイプオルガンを楽しむための講座 生誕200周年記念 セザール・フランクの魅力 第1回「フランクと同時代のバリ」	コン	1,000円(25歳以下:500円) /14:00~15:30	豊田市コンサートホール・ 能楽堂 0565-35-8200
●	4(土)~5(日)	書・陶・花の亭(永遠に一歩先へ)	喜楽	無料/10:00~17:00	(角岡) 090-7614-6313
●	6/7(火)~8/28(日)	企画展「機関誌『工藝』の美」 同時開催「名誉市民 本多静雄コレクション展」	民芸	無料/9:00~17:00 (祝日を除く月曜休館)	豊田市民芸館 0565-45-4039
●	6/7(火)~9/4(日)	企画展 交歓するモダン 機能と装飾のポリフォニー	美術	一般:1,400円・高大生:900円 中学生以下、75歳以上、豊田市内在住・ 在学の高校生、障がい者は無料(要証明書) /10:00~17:00(祝日をのぞく月曜休館)	豊田市美術館 0565-34-6610
●	10(金)~12(日)	第15回デジ写楽写真展	市ギ	無料/10:00~17:00 (12日16:00まで)	デジ写楽(佐藤) 0565-44-1815
●	10(金)~12(日)	水墨画作品展示&水墨アート体験	市文	無料/10:00~17:00 (10日12:00から) (12日16:00まで)	水墨アート「A」(木村) 0565-52-8810
●	11(土)	ちょこっとおめかしコンサート#2 ~サクソ、ピアノトリオほか計4組が ステージに映えます~	コン	1,000円/13:30~16:30	音楽企画ピアチェーレ (岩城) 090-3569-4914
●	12(日)	納涼能 能「実方」(金春流)・狂言「佐渡狐」(大蔵流)	能楽	正面席:6,000円、 脇・中正面席:4,000円 (25歳以下:2,000円) /14:00~16:40	豊田市コンサートホール・ 能楽堂 0565-35-8200
●	14(火)~26(日)	豊田市視聴覚ライブラリー ロビー展 「川柳作品展」 (出品)万柳会	視ラ	無料/9:00~21:00 (祝日を除く月曜休館)	豊田市視聴覚 ライブラリー 0565-33-0747
●	17(金)~19(日)	さなげ展(油絵)	市文	無料/10:00~17:00 (17日13:00から) (19日16:00まで)	グループさなげ(鳥山) 052-991-1842
●	17(金)~19(日)	豊田市民ギャラリー展(総合)	市ギ	無料/10:00~18:00 (19日17:00まで)	豊田市民ギャラリー 0565-33-2112

	日	催物名	会場	料金 / 開演時間	お問合せ・TEL
●	18(土)	かーるクラシック♪スペシャル版 「KOBUDO-古武道-15周年記念公演 光」	コン	鑑1,000円 (4歳以上中学生以下:500円) /16:00~17:40	豊田市コンサートホール・ 能楽堂 0565-35-8200
●	19(日)	トヨタ自動車吹奏楽団 第33回定期演奏会	コン	無料/15:00~17:00	トヨタ自動車(株) 吹奏楽団(山品) 050-3165-9605 (平日のみ)
●	23(木)~26(日)	豊田中日文化センター写真教室作品展	市ギ	無料/10:00~17:00 (23日12:00から) (26日16:00まで)	豊田中日文化センター 写真教室 0120-98-2841
●	24(金)	Stand on Stage ピアノDAY①~スタインウェイ編~ ※参加申込期間:4月19日(火)~5月3日(火)	コン	参加費:1組2,500円 (抽選で5組)/9:30~16:30	豊田市コンサートホール・ 能楽堂 0565-35-8200
●	24(金)~26(日)	創展	市文	無料/10:00~17:00 (26日16:00まで)	sou(鈴木) 0565-21-3966
●	25(土)	とよた将棋フェスタ2022	市文	参加費1,000円(要事前申込) /9:30~16:00	豊田市文化振興財団 文化事業課 0565-31-8804
●	25(土)	能楽堂でみる日本の伝統芸能シリーズ46 「雅楽 ~雅びの世界~」	能楽	鑑4,000円 (25歳以下:2,000円) /14:00~16:00	豊田市コンサートホール・ 能楽堂 0565-35-8200
●	26(日)	こどもと一緒に♪MUSIC#26 竹内支保子、平康悦子(Sop)・長坂由紀(Pf)	コン	1,000円 (要予約・小学生以下無料) /①11:00~11:45 ②14:00~14:45	音楽企画ピアチェーレ (岩城) 090-3569-4914
●	26(日)	きかんしゃトーマス ファミリーミュージカル 「ソドー島のたからもの」	市文	鑑2,500円(2歳以上有料・ 2歳未満は保護者1人につき 1人まで膝上鑑賞無料) /①11:30~②14:00~	豊田市民文化会館 0565-33-7111
●	26(日)	第25回菊花流菊寿会舞踊会	市文	無料/12:30~14:00	菊花流 菊寿会(菊花) 0565-27-3001
●	26(日)	豊田フィルハーモニー管弦楽団 第32回定期演奏会	コン	1,000円※未就学児入場不可 /14:00~16:00	豊田フィルハーモニー 管弦楽団(安藤) 080-1609-4669
●	26(日)	平原誠之ピアノ・コンサート 足助公演	足交	一般:3,500円、学生:1,000円 会員:3,000円 /14:30~17:00	中根弘昭 平原誠之 後援会「飛翔之会」 090-9339-5290

郷土 豊田市郷土資料館	小川 小川珊瑚邸他	民森 豊田市民芸の森	市文 豊田市民文化会館	コン 豊田市コンサートホール	喜楽 産業文化センター喜楽亭	民芸 豊田市民芸館
美術 豊田市美術館	市ギ 豊田市民ギャラリー	視ラ 豊田市視聴覚ライブラリー	能楽 豊田市能楽堂	足交 足助交流館	鑑 指定席	

◆ 豊田市華道連盟 ◆



「洒落た気分を」

鳩羽色の丸くてどっしりとした花器は、爆ぜて破れた様な口作りが新鮮で、何を活けようかと誘われます。剪定で切り落としたキウイづるの山から絡み合ったつるを選び分けマッスを作って金色に染め、花器にのせて、ワインレッドのシクラメンと同色のカーネーションを口作り一杯に埋め込み、マッスにはエアープランツを纏わせて、軽やかなマッスと重量のある花器との対比、組み合わせの花材や色も楽しんだ自由花です。コロナ禍の癒しに一寸洒落た気分を如何ですか。

専心池坊 野畑 光風

◆ 豊田写真協会 ◆



「桃(いどむ)」

弓道の試合の一場面です。顔が見える屋外前側からの撮影を終えて会場を出ようとして何気なく振り返ったら、この少女の気配にはとさせられました。すぐに300mmの望遠レンズに交換。カメラ本体は会場の雰囲気を邪魔しないよう音無しモードにセットして数枚撮影。この凛とした緊張感に嬉しくなりました。

写真協会 原田 眞二

◆ 豊田書道連盟 ◆

「志を同じくする者同士が意見を交わし高めあうことで大きな力を生む」という言葉で、寅年の年始に書きました。オンライン、リモートワークが増え、懇親会もなく、なんとなく「個」活動が多かったここ2年。仲間と顔を見て語りあう時間こそ、アイデアや学び、勇気をもらえる大事なひと時なのだ、改めて実感できた2年でもありました。お習字から書道と、筆を持ち続けてかれこれ40年余。龍吟虎嘯となる仲間や師匠に支えられながら、書道を精進し続けていけたら…と思っております。

豊田書道連盟 鬼頭 青峰

「龍吟虎嘯 ～りゅうぎんこしょう～」



◆ 豊田美術連盟 ◆

もうすぐ3歳になる初孫を描きました。何をしてもかわいいので、3つのポーズを組み合わせて100号に仕上げました。私は定年後の楽しみに、57歳から公募展用に絵を描いています。人物画が多いですが、対象はモデルさん、娘、孫と、その時に興味をひかれたものでいろいろです。いずれも、人のやさしさが現れるように描きたいと思っています。

吉岡 雄二

「スリーポーズ」



◆ 豊田短歌協会 ◆

「折々のうた」 千草短歌会

気がかりな日程ようやくやくなし終えて
飲むコーヒーの味わい深し 大瀧陽子

コロナ疲れ限界時に伊藤美誠の
挑む眼差しに生氣をもらう 金子芳江

はからずも孫懐妊の報せあり
仰ぐ朝空日本晴れなり 金原京子

貪血のわがため亡母の買いくれし
鉄鍋磨く話しかけつつ 近藤喜代子

子孫より傘寿の祝い頂きぬ
コロナ禍の中感謝するのみ 齋藤美栄子

◆ 豊田市民俳句会 ◆

風見鶏満開の花眺めをり 荒川明子

門前の草餅香る長谷詣 土屋せつ子

何も彼もわっと咲きたり蝶の昼 樹神美智子

花衣仕舞ふ夕べの電車音 大谷幸子

春眠の目覚め遠退く鳩の声 近藤敏子

◆ 豊田工芸協会 ◆

大好きな花「椿」をモチーフにした作品を選びました。2019年パリのカルーセル・デュ・ルーブルにて開催されたアートフェアに招待出展として参加した作品です。子供時代、冬に祖母の家に訪れると、庭の椿の木に、たくさんの花が咲いていました。落ちた椿の花を繋いだりして遊んだ記憶があります。椿の花は、私にとって祖母の思い出の花です。

迫村 寿子

「Camellia」

